

LAMPIRAN I
PERATURAN MENTERI PEKERJAAN UMUM DAN
PERUMAHAN RAKYAT
NOMOR : 20 /PRT/M/2016
TENTANG
ORGANISASI DAN TATA KERJA UNIT
PELAKSANA
TEKNIS KEMENTERIAN PEKERJAAN UMUM DAN
PERUMAHAN RAKYAT

BALAI PEMETAAN DAN INFORMASI INFRASTRUKTUR

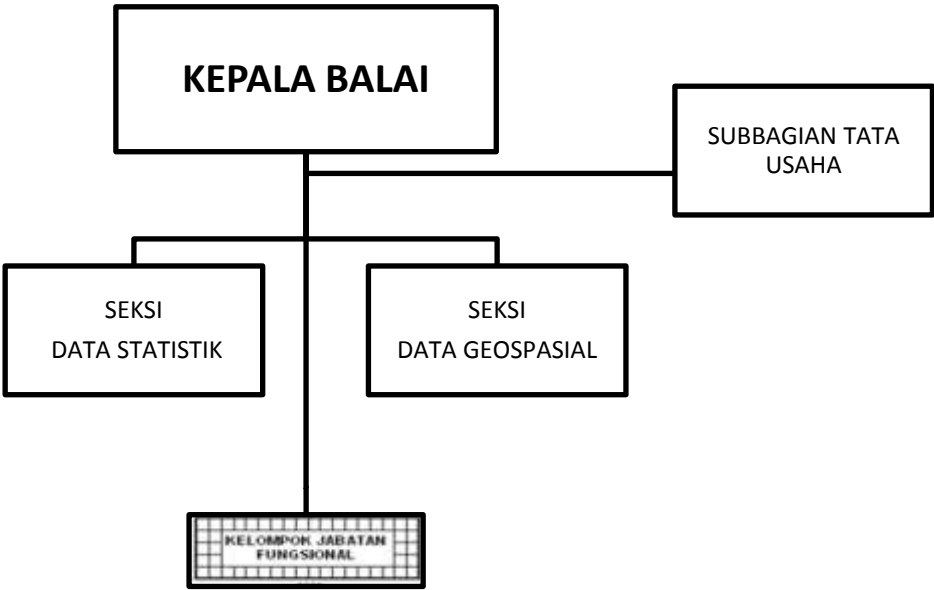

BALAI PRODUKSI DAN INFORMASI AUDIO VISUAL

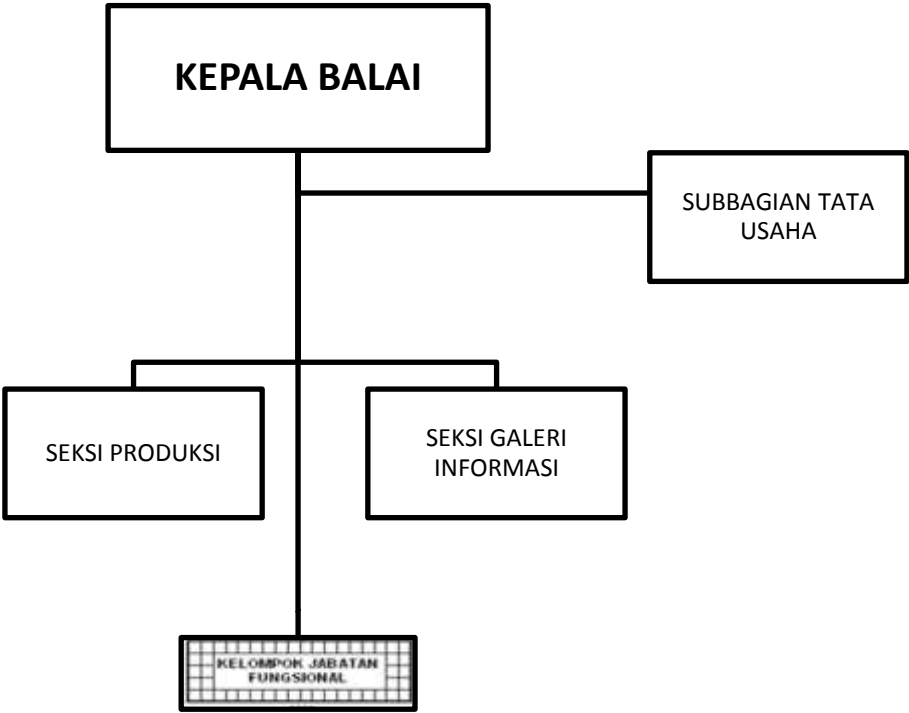

MENTERI PEKERJAAN UMUM DAN
PERUMAHAN RAKYAT REPUBLIK INDONESIA,

ttd

M. BASUKI HADIMULJONO

Salinan sesuai dengan aslinya
KEMENTERIAN PEKERJAAN UMUM DAN
PERUMAHAN RAKYAT
Kepala Biro Hukum,
Siti Martini
NIP. 195803311984122001

LAMPIRAN II
PERATURAN MENTERI PEKERJAAN UMUM DAN
PERUMAHAN RAKYAT
NOMOR : 20/PRT/M/2016
TENTANG
ORGANISASI DAN TATA KERJA UNIT
PELAKSANA
TEKNIS KEMENTERIAN PEKERJAAN UMUM DAN
PERUMAHAN RAKYAT

BALAI BESAR WILAYAH SUNGAI TIPE A

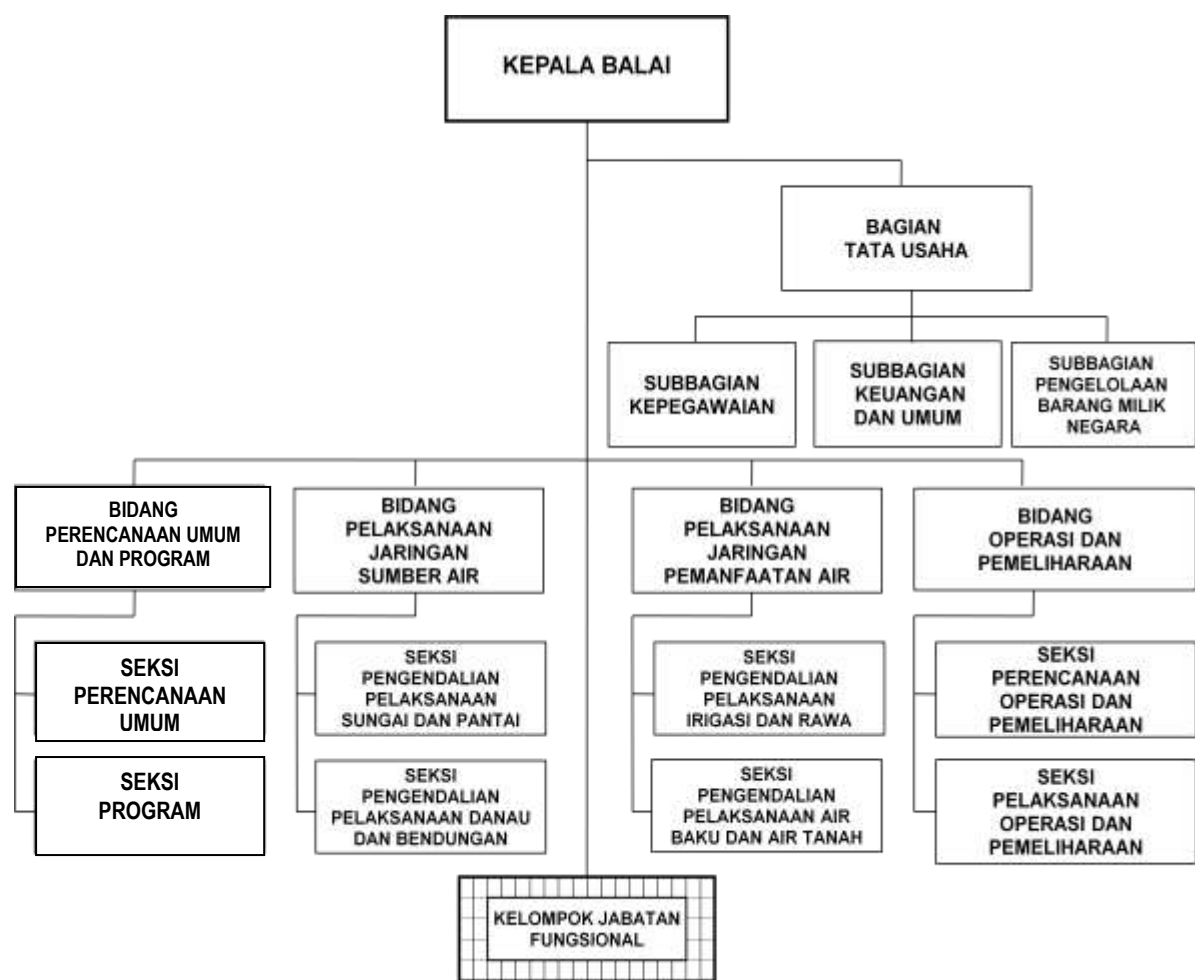

BALAI BESAR WILAYAH SUNGAI TIPE B

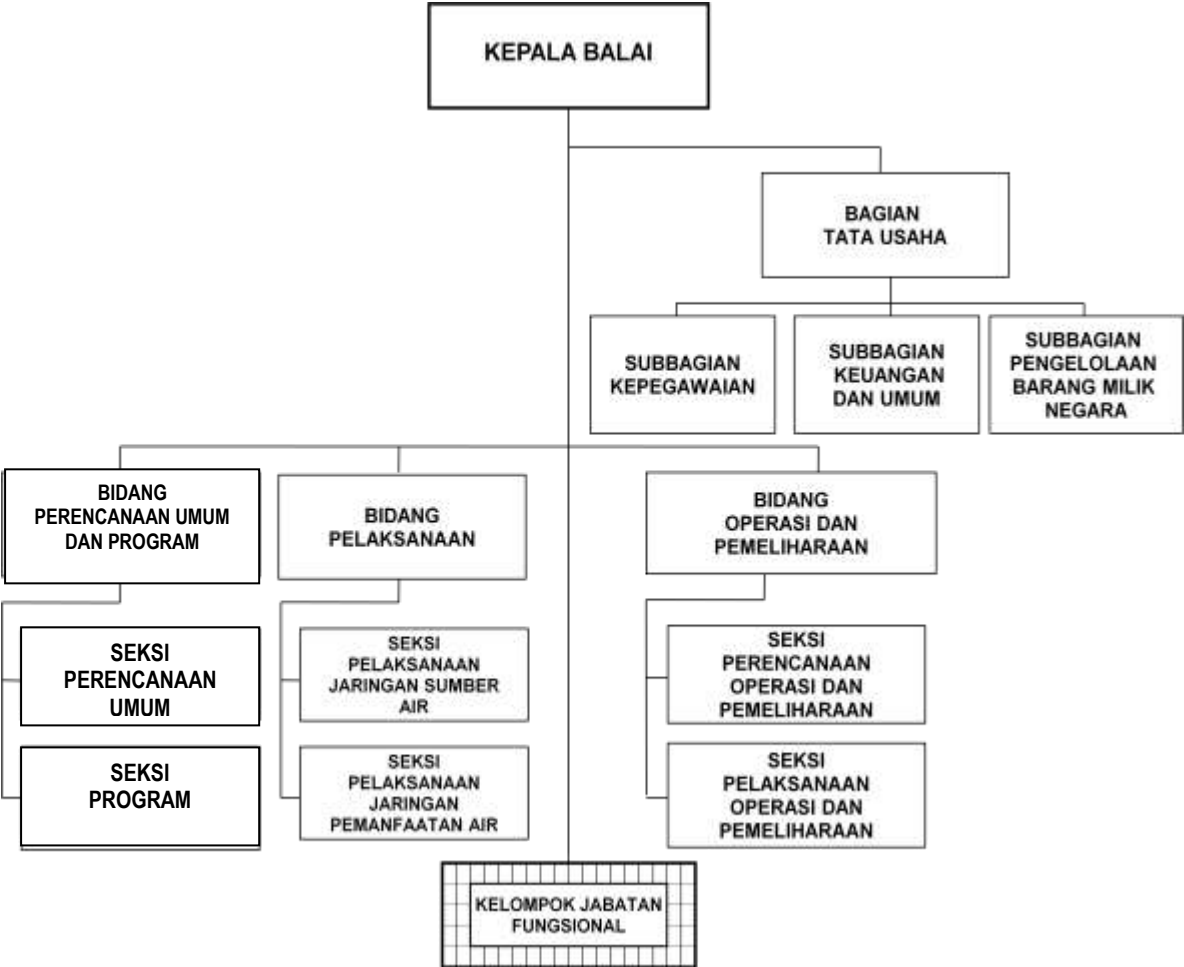

BALAI WILAYAH SUNGAI TIPE A



BALAI WILAYAH SUNGAI TIPE B

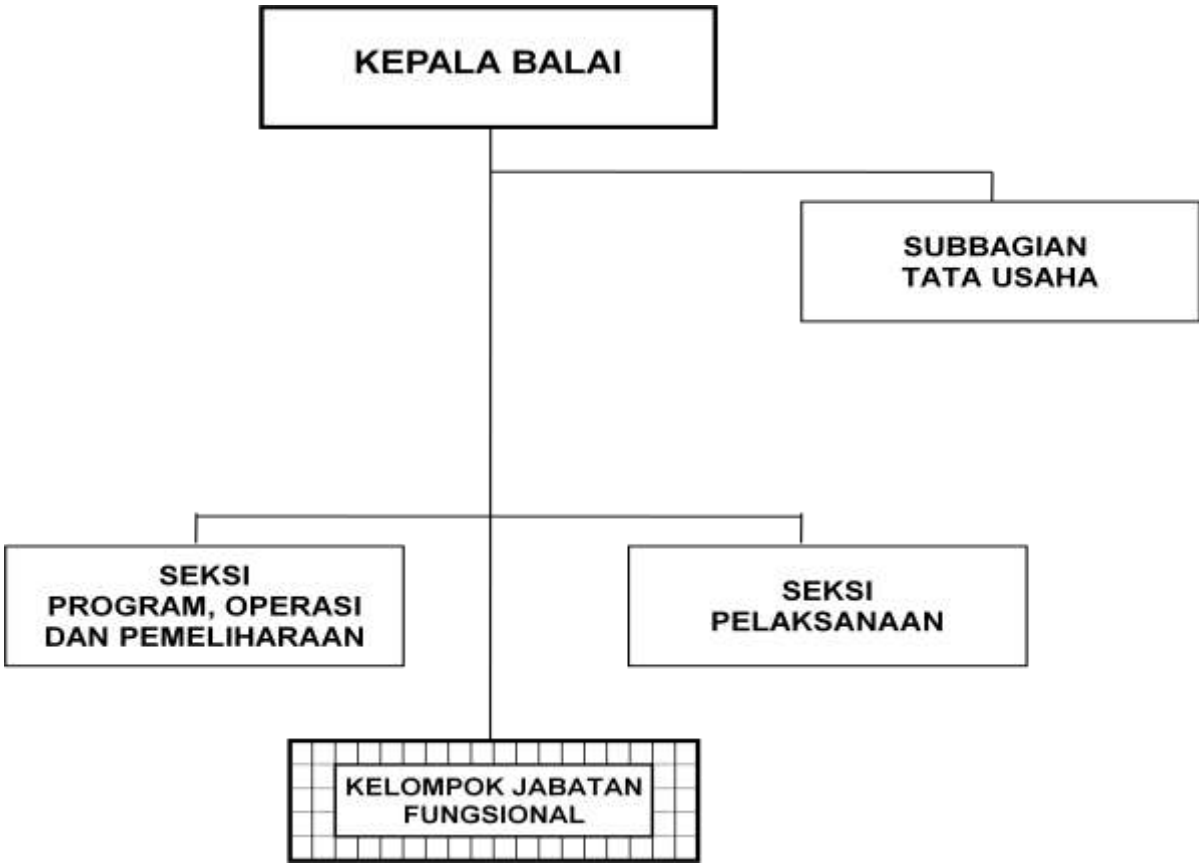

BALAI BENDUNGAN

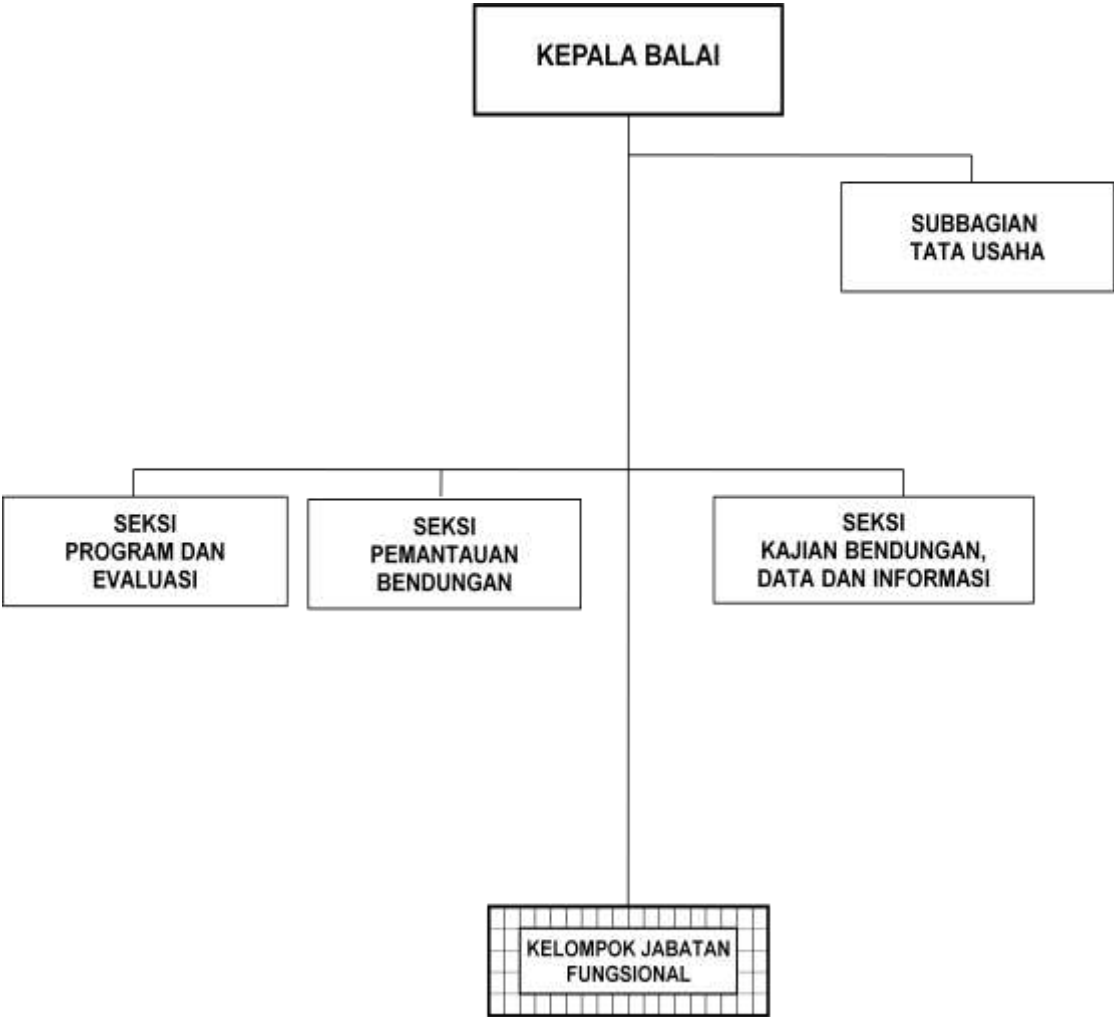

BALAI BESAR WILAYAH SUNGAI TIPE A

NO	NOMENKLATUR UPT	LOKASI	WILAYAH KERJA
1.	Balai Besar Wilayah Sungai Sumatera VIII Palembang	Palembang	1.WS Musi – Lemau - Banyuasin 2.WS Bangka
2.	Balai Besar Wilayah Sungai Citarum	Bandung	WS Citarum
3.	Balai Besar Wilayah Sungai Cimanuk Cisanggarung	Cirebon	WS Cimanuk – Cisanggarung
4.	Balai Besar Wilayah Sungai Pemali Juana	Semarang	WS Jratunseluna
5.	Balai Besar Wilayah Sungai Bengawan Solo	Surakarta	WS Bengawan Solo
6.	Balai Besar Wilayah Sungai Brantas	Surabaya	WS Brantas
7.	Balai Besar Wilayah Sungai Pompengan Jeneberang	Makassar	1.WS Pompengan – Larona 2.WS Sadang 3.WS Walanae–Cenranae 4.WS Jeneberang

BALAI BESAR WILAYAH SUNGAI TIPE B

NO	NOMENKLATUR UPT	LOKASI	WILAYAH KERJA
1.	Balai Besar Wilayah Sungai Serayu Opak	Yogyakarta	1.WS Serayu –Bogowonto 2.WS Progo – Opak – Serang
2.	Balai Besar Wilayah Sungai Mesuji Sekampung	Bandar Lampung	1.WS Mesuji – Tulang Bawang 2.WS Seputih –Sekampung
3.	Balai Besar Wilayah Sungai Ciliwung Cisadane	Jakarta Timur	WS Ciliwung–Cisadane
4.	Balai Besar Wilayah Sungai Cidanau, Ciujung, Cidurian	Serang	WS Cidanau – Ciujung – Cidurian
5.	Balai Besar Wilayah Sungai Citanduy	Banjar	WS Citanduy

BALAI WILAYAH SUNGAI TIPE A

NO	NOMENKLATUR UPT	LOKASI	WILAYAH KERJA
1.	Balai Wilayah Sungai Sumatera I Banda Aceh	Banda Aceh	1. WS Aceh-Meureudu 2. WS Woyla-Bateue 3. WS Jambo-Aye 4. WS Alas-Singkil
2.	Balai Wilayah Sungai Sumatera II Medan	Medan	1. WS Belawan-Ular -Padang 2. WS Toba-Asahan 3. WS Batang Natal-Batang Bataha
3.	Balai Wilayah Sungai Sumatera III Pekanbaru	Pekanbaru	1. WS Rokan 2. WS Siak 3. WS Kampar 4. WS Idragiri-Akuaman
4.	Balai Wilayah Sungai Sumatera V Padang	Padang	1. WS Idragiri – Akuaman (Prov. Sumbar) 2. WS Roak (Prov. Sumbar) 3. WS Kampar (Prov. Sumbar) 4. WS Batanghari (Prov. Sumbar)
5.	Balai Wilayah Sungai Sumatera VI Jambi	Jambi	WS Batanghari
6.	Balai Wilayah Sungai Sumatera VII Bengkulu	Bengkulu	1. WS Teramang-Muar 2. WS Nasal-Padang-Guci
7.	Balai Wilayah Sungai Kalimantan I Pontianak	Pontianak	1. WS Kapuas 2. WS Jelai-Kendawangan (Prov. Kalbar)
8.	Balai Wilayah Sungai Kalimantan II Kuala Kapuas	Kuala Kapuas	1. WS Mentaya-Katingan 2. WS Barito 3. WS Jelai-Kendawangan
9.	Balai Wilayah Sungai Kalimantan III Samarinda	Samarinda	1. WS Sesayap 2. WS Mahakam 3. WS Berau-Kelai
10.	Balai Wilayah Sungai Sulawesi I Manado	Manado	1. WS Tondano – Sangihe – Talaud - Miangas 2. WS Dumoga-Sangkub
NO	NOMENKLATUR UPT	LOKASI	WILAYAH KERJA
11.	Balai Wilayah Sungai Sulawesi II Gorontalo	Gorontalo	1. WS Limboto-Bolango-Bone 2. WS Paguyaman 3. WS Randangan
12.	Balai Wilayah Sungai Sulawesi III Palu	Palu	1. WS Palu-Lariang 2. WS Parigi-Poso 3. WS Kalukku-Karama
13.	Balai Wilayah Sungai Sulawesi IV Kendari	Kendari	1. WS Lasolo-Konawehea 2. WS Towari-Lasusua

14.	Balai Wilayah Sungai Bali Penida	Denpasar	WS Bali-Penida
15.	Balai Wilayah Sungai Nusa Tenggara I Mataram	Mataram	1. WS Lombok 2. WS Sumbawa
16.	Balai Wilayah Sungai Nusa Tenggara II Kupang	Kupang	1. WS Flores 2. WS Benanain 3. WS Noelmina
17.	Balai Wilayah Sungai Maluku Utara	Ternate	1. WS Halmahera Utara 2. WS Halmahera Selatan
18.	Balai Wilayah Sungai Papua	Jayapura	WS Memberamo-Tami-Apauvar
19.	Balai Wilayah Sungai Papua Barat	Manokwari	1. Kamundan-Sebyar 2. WS Omba

BALAI WILAYAH SUNGAI TIPE B

NO	NOMENKLATUR UPT	LOKASI	WILAYAH KERJA
1.	Balai Wilayah Sungai Sumatera IV Batam	Batam	WS Kepulauan Riau
2.	Balai Wilayah Sungai Maluku	Ambon	1. WS Ambon-Seram 2. WS Kep.Yamdena-Wetar
3.	Balai Wilayah Sungai Papua Marauke	Marauke	WS Einladen-Digul-Bikuma

MENTERI PEKERJAAN UMUM DAN
PERUMAHAN RAKYAT REPUBLIK INDONESIA,

ttd

M. BASUKI HADIMULJONO

Salinan sesuai dengan aslinya
KEMENTERIAN PEKERJAAN UMUM DAN
PERUMAHAN RAKYAT
Kepala Biro Hukum,

Siti Martini
NIP. 195803311984122001

LAMPIRAN III
PERATURAN MENTERI PEKERJAAN UMUM DAN
PERUMAHAN RAKYAT
NOMOR : 20/PRT/M/2016
TENTANG
ORGANISASI DAN TATA KERJA UNIT
PELAKSANA
TEKNIS KEMENTERIAN PEKERJAAN UMUM DAN
PERUMAHAN RAKYAT

BALAI BESAR PELAKSANAAN JALAN NASIONAL TIPE A

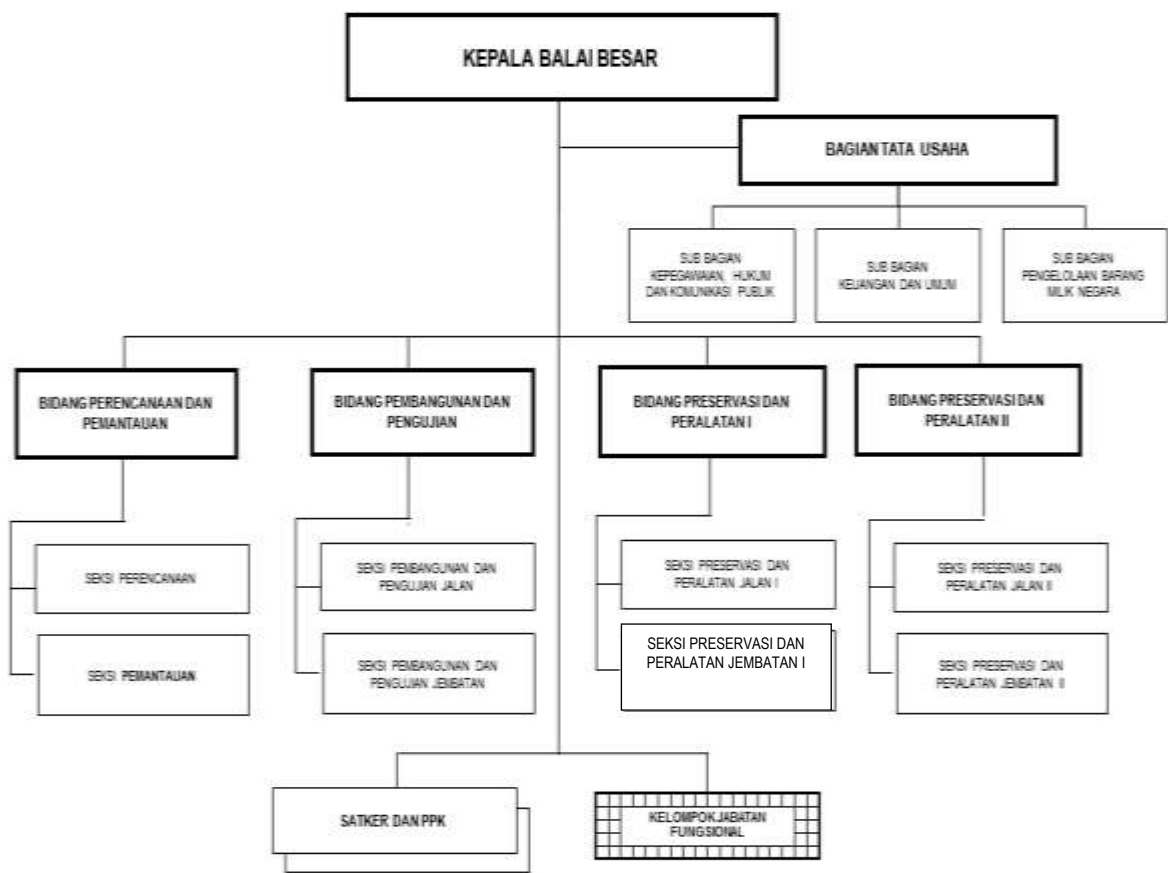

BALAI BESAR PELAKSANAAN JALAN NASIONAL TIPE B

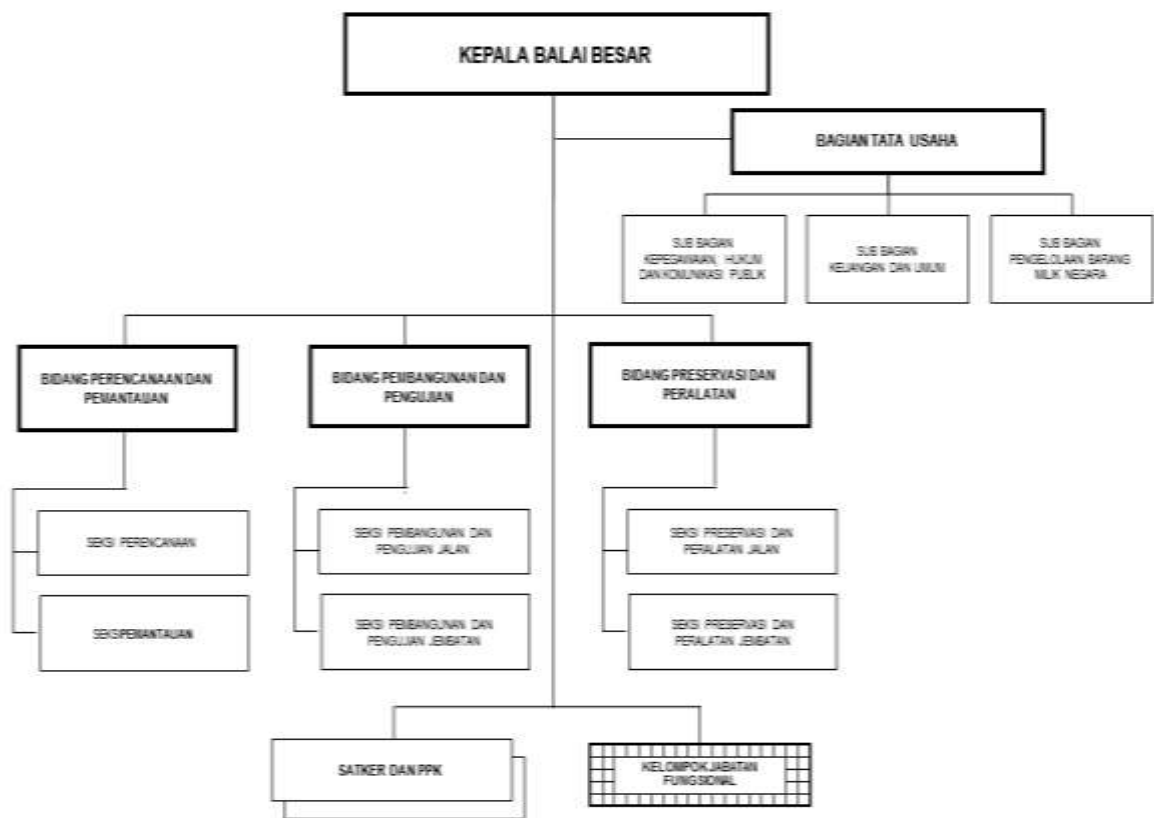

BALAI BESAR PELAKSANAAN JALAN NASIONAL TIPE B

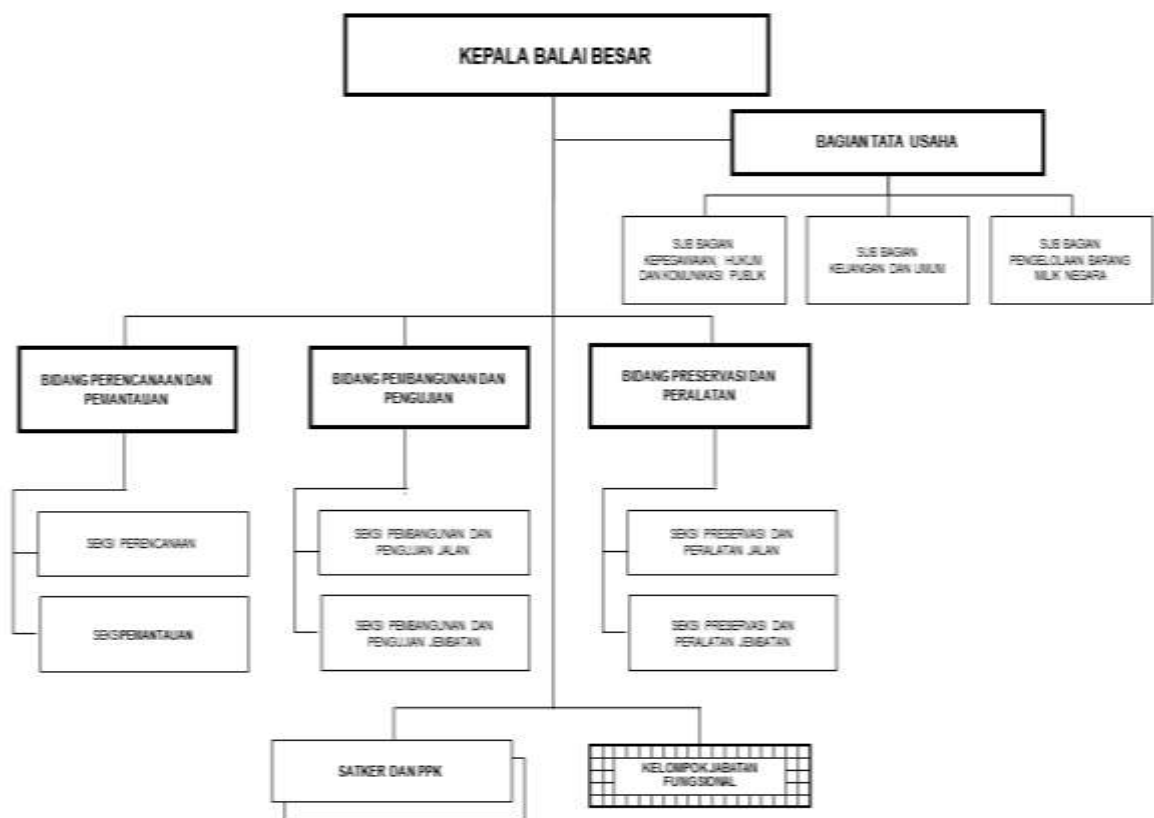

BALAI PELAKSANAAN JALAN NASIONAL TIPE A

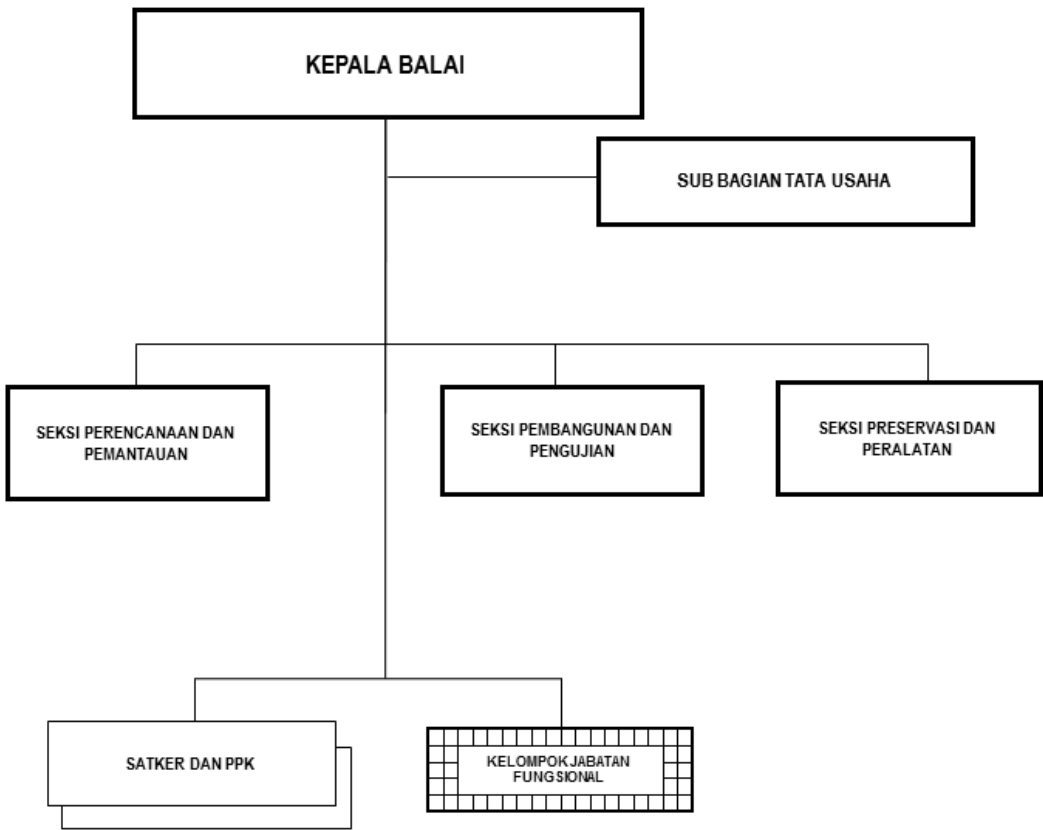

BALAI PELAKSANAAN JALAN NASIONAL TIPE B

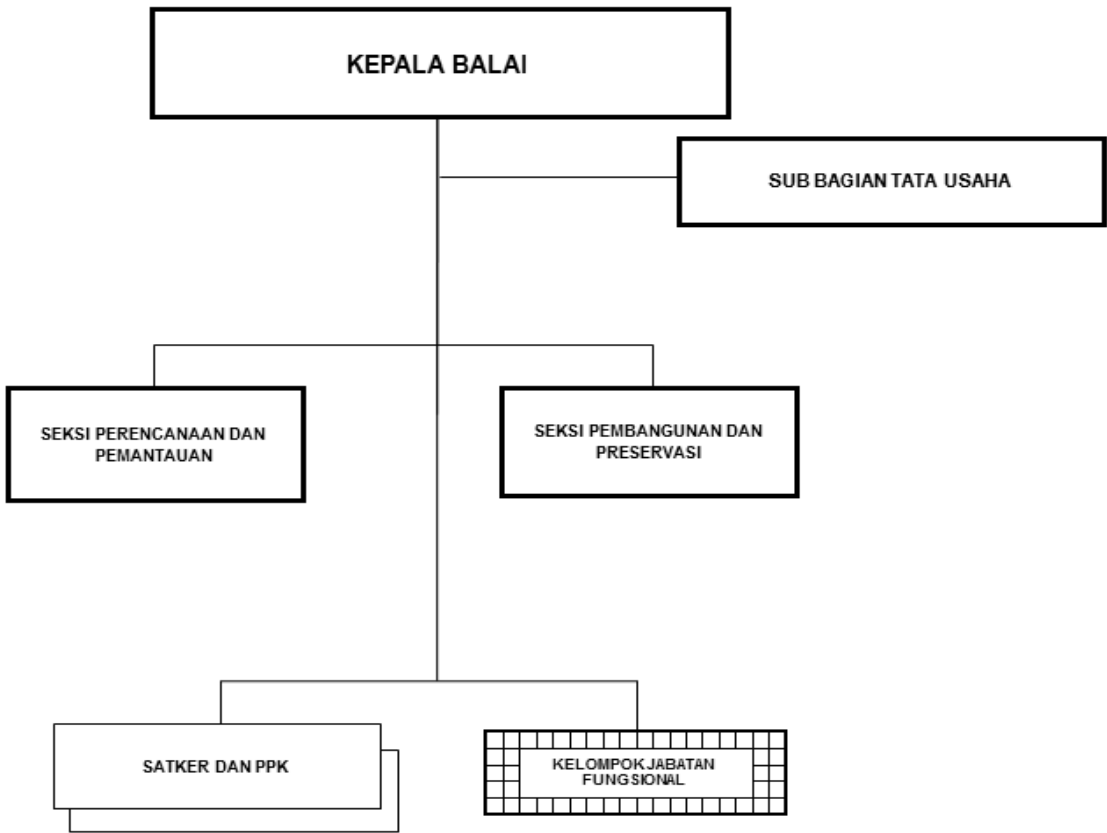

BALAI JEMBATAN KHUSUS DAN TEROWONGAN

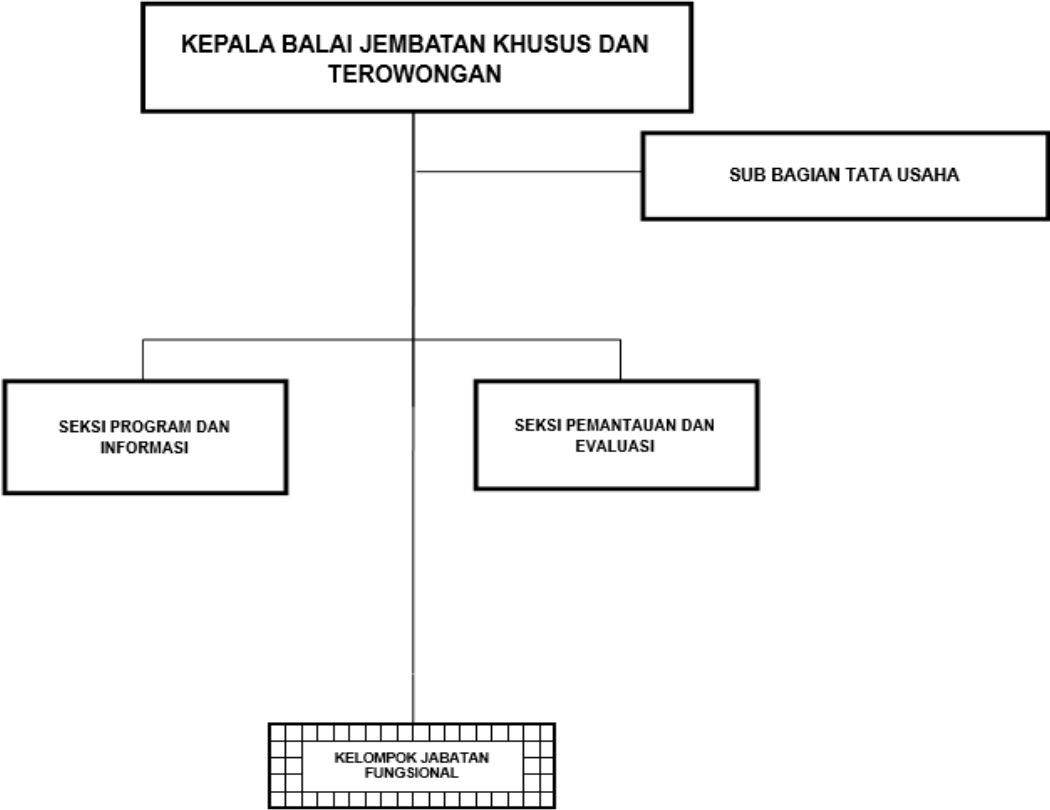

BALAI BESAR PELAKSANAAN JALAN NASIONAL TIPE A

NO	NOMENKLATUR UPT	LOKASI	WILAYAH KERJA
1.	Balai Besar Pelaksanaan Jalan Nasional VI Jakarta	Jakarta Selatan	1. Prov. Banten; 2. Prov.DKI Jakarta; 3. Prov.Jawa Barat.
2.	Balai Besar Pelaksanaan Jalan Nasional VIII Surabaya	Surabaya	1. Prov.Jawa Timur; 2. Prov.Bali.
3.	Balai Besar Pelaksanaan Jalan Nasional XI Banjarmasin	Banjarmasin	1. Prov.Kalimantan Barat; 2. Prov.Kalimantan Tengah; 3. Prov.Kalimantan Selatan.

BALAI BESAR PELAKSANAAN JALAN NASIONAL TIPE B

NO	NOMENKLATUR UPT	LOKASI	WILAYAH KERJA
1.	Balai Besar Pelaksanaan Jalan Nasional II Medan	Medan	1. Prov.Sumatera Utara; 2. Prov.Riau.
2.	Balai Besar Pelaksanaan Jalan Nasional V Palembang	Palembang	1. Prov.Sumatera Selatan; 2. Prov.Kepulauan Bangka Belitung; 3. Prov.Lampung.
3.	Balai Besar Pelaksanaan Jalan Nasional VII Semarang	Semarang	1. Prov.Jawa Tengah. 2. Prov.DI. Yogyakarta.
4.	Balai Besar Pelaksanaan Jalan Nasional XIII Makassar	Makassar	1. Prov.Sulawesi Selatan; 2. Prov.Sulawesi Barat.
5.	Balai Besar Pelaksanaan Jalan Nasional XVIII Jayapura	Jayapura	Prov.Papua.

BALAI PELAKSANAAN JALAN NASIONAL TIPE A

NO	NOMENKLATUR UPT	LOKASI	WILAYAH KERJA
1.	Balai Pelaksanaan Jalan Nasional III Padang	Padang	1. Prov.Sumatera Barat; 2. Prov.Bengkulu.
2.	Balai Pelaksanaan Jalan Nasional IV Jambi	Jambi	1. Prov.Jambi; 2. Prov.Kepulauan Riau.
3.	Balai Pelaksanaan Jalan Nasional XII Balikpapan	Balikpapan	1. Prov.Kalimantan Timur; 2. Prov.Kalimantan Utara.
4.	Balai Pelaksanaan	Palu	1. Prov.Sulawesi Tengah;

	Jalan Nasional XIV Palu		2. Prov.Sulawesi Tenggara.
5.	Balai Pelaksanaan Jalan Nasional XV Manado	Manado	1. Prov.Sulawesi Utara; 2. Prov.Gorontalo.
6.	Balai Pelaksanaan Jalan Nasional XVI Ambon	Ambon	1. Prov.Maluku; 2. Prov.Maluku Utara.

BALAI PELAKSANAAN JALAN NASIONAL TIPE B

NO	NOMENKLATUR UPT	LOKASI	WILAYAH KERJA
7.	Balai Pelaksanaan Jalan Nasional I Banda Aceh	Banda Aceh	Prov. Aceh.
8.	Balai Pelaksanaan Jalan Nasional IX Mataram	Mataram	Prov.Nusa Tenggara Barat.
9.	Balai Pelaksanaan Jalan Nasional X Kupang	Kupang	Prov.Nusa Tenggara Timur.
10.	Balai Pelaksanaan Jalan Nasional XVII Manokwari	Manokwari	Prov.Papua Barat.

MENTERI PEKERJAAN UMUM DAN
PERUMAHAN RAKYAT REPUBLIK INDONESIA,

ttd

M. BASUKI HADIMULJONO

Salinan sesuai dengan aslinya
KEMENTERIAN PEKERJAAN UMUM DAN
PERUMAHAN RAKYAT
Kepala Biro Hukum,

Siti Martini
NIP. 195803311984122001

LAMPIRAN IV
PERATURAN MENTERI PEKERJAAN UMUM DAN
PERUMAHAN RAKYAT
NOMOR : 20/PRT/M/2016
TENTANG
ORGANISASI DAN TATA KERJA UNIT
PELAKSANA
TEKNIS KEMENTERIAN PEKERJAAN UMUM DAN
PERUMAHAN RAKYAT

BALAI TEKNIK AIR MINUM



BALAI TEKNIK PENYEHATAN LINGKUNGAN PERMUKIMAN

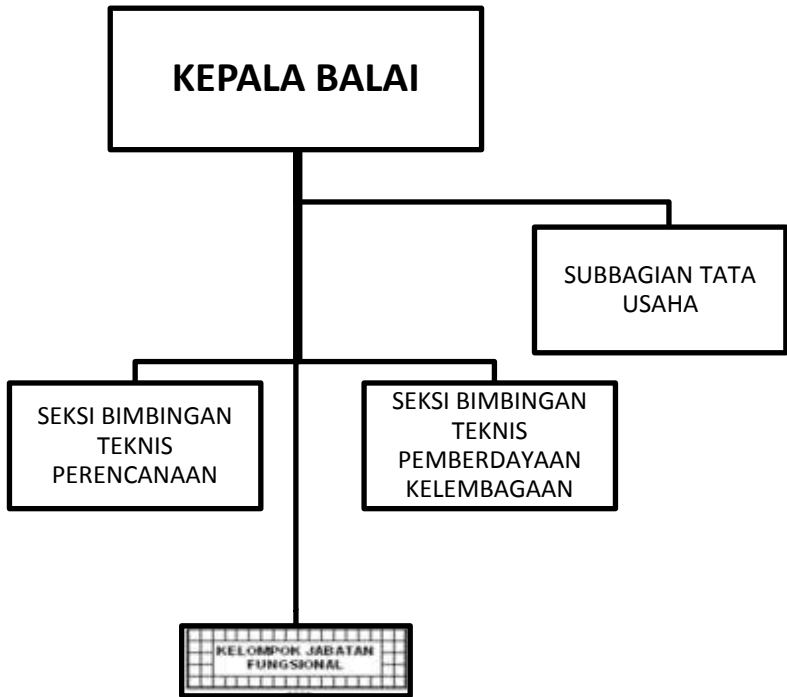

BALAI TEKNIK AIR MINUM DAN SANITASI

NO	NAMA UNIT KERJA	LOKASI	WILAYAH KERJA
1.	Balai Teknik Air Minum	Bekasi (Jawa Barat)	Provinsi-provinsi di wilayah Sumatera, Kalimantan, Bangka Belitung, DKI Jakarta, dan Jawa Barat.
2.	Balai Teknik Penyehatan Lingkungan Permukiman	Wiyung (Jawa Timur)	Provinsi-provinsi di wilayah Jawa Tengah, DI Yogyakarta, Jawa Timur, Bali, NTB, NTT, Sulawesi, Maluku, Maluku Utara dan Papua.

MENTERI PEKERJAAN UMUM DAN
PERUMAHAN RAKYAT REPUBLIK INDONESIA,

ttd

M. BASUKI HADIMULJONO

Salinan sesuai dengan aslinya
KEMENTERIAN PEKERJAAN UMUM DAN
PERUMAHAN RAKYAT
Kepala Biro Hukum,

Siti Martini
NIP. 195803311984122001

LAMPIRAN V
PERATURAN MENTERI PEKERJAAN UMUM DAN
PERUMAHAN RAKYAT
NOMOR : 20/PRT/M/2016
TENTANG
ORGANISASI DAN TATA KERJA UNIT
PELAKSANA
TEKNIS KEMENTERIAN PEKERJAAN UMUM DAN
PERUMAHAN RAKYAT

BALAI JASA KONSTRUKSI

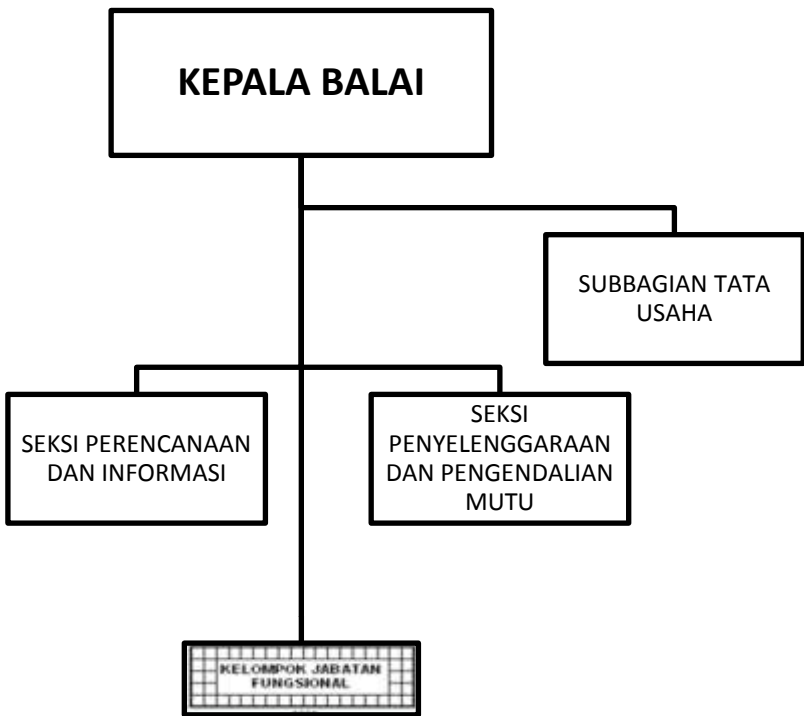

BALAI PENERAPAN TEKNOLOGI KONSTRUKSI

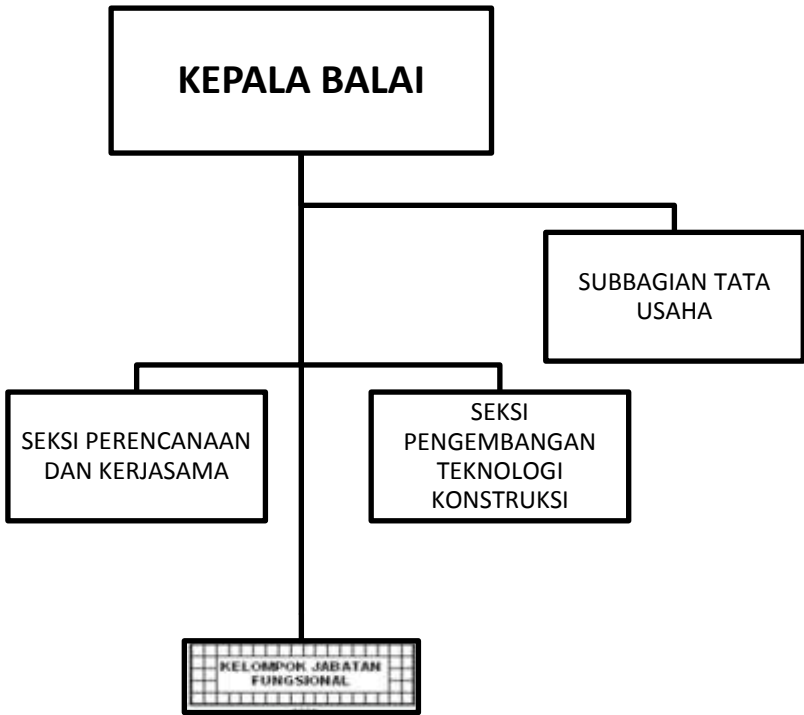

BALAI MATERIAL DAN PERALATAN KONSTRUKSI

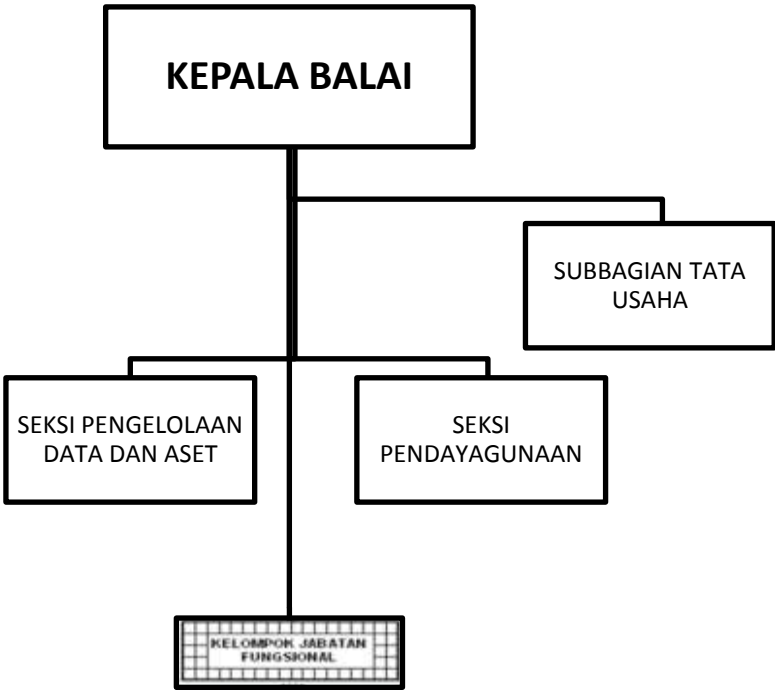

BALAI JASA KONSTRUKSI

NO	NOMENKLATUR UPT	LOKASI	WILAYAH KERJA
1.	Balai Jasa Konstruksi Wilayah I Banda Aceh	Banda Aceh	1. Prov. Sumatera Utara; 2. Prov. Nanggroe Aceh Darussalam; 3. Prov. Riau; 4. Prov. Kepulauan Riau; 5. Prov. Sumatera Barat.
2.	Balai Jasa Konstruksi Wilayah II Palembang	Palembang	1. Prov. Sumatera Selatan; 2. Prov. Kep.Bangka Belitung; 3. Prov. Jambi; 4. Prov. Bengkulu; 5. Prov. Lampung.
3.	Balai Jasa Konstruksi Wilayah III Jakarta	Jakarta Pusat	1. Prov. DKI Jakarta; 2. Prov. Banten; 3. Prov. Jawa Barat.
4.	Balai Jasa Konstruksi Wilayah IV Surabaya	Surabaya	1. Prov. DI Yogyakarta; 2. Prov. Jawa Tengah; 3. Prov. Jawa Timur; 4. Prov. Bali; 5. Prov. Nusa Tenggara Barat; 6. Prov. Nusa Tenggara Timur.
5.	Balai Jasa Konstruksi Wilayah V Banjarmasin	Banjarmasin	1. Prov. Kalimantan Selatan; 2. Prov. Kalimantan Timur; 3. Prov. Kalimantan Tengah; 4. Prov. Kalimantan Barat; 5. Prov. Kalimantan Utara.
6.	Balai Jasa Konstruksi Wilayah VI Makassar	Makassar	1. Prov. Sulawesi Selatan; 2. Prov. Sulawesi Utara; 3. Prov. Sulawesi Barat; 4. Prov. Sulawesi Tengah; 5. Prov. Sulawesi Tenggara; 6. Prov. Gorontalo.
7.	Balai Jasa Konstruksi Wilayah VII Jayapura	Jayapura	1. Prov. Papua; 2. Prov. Papua Barat; 3. Prov. Maluku; 4. Prov. Maluku Utara.

MENTERI PEKERJAAN UMUM DAN
PERUMAHAN RAKYAT REPUBLIK INDONESIA,

ttd

M. BASUKI HADIMULJONO

Salinan sesuai dengan aslinya
KEMENTERIAN PEKERJAAN UMUM DAN
PERUMAHAN RAKYAT
Kepala Biro Hukum,

Siti Martini
NIP. 195803311984122001

LAMPIRAN VI
PERATURAN MENTERI PEKERJAAN UMUM DAN
PERUMAHAN RAKYAT
NOMOR : 20/PRT/M/2016
TENTANG
ORGANISASI DAN TATA KERJA UNIT PELAKSANA
TEKNIS KEMENTERIAN PEKERJAAN UMUM DAN
PERUMAHAN RAKYAT

BALAI KETERPADUAN INFRASTRUKTUR WILAYAH

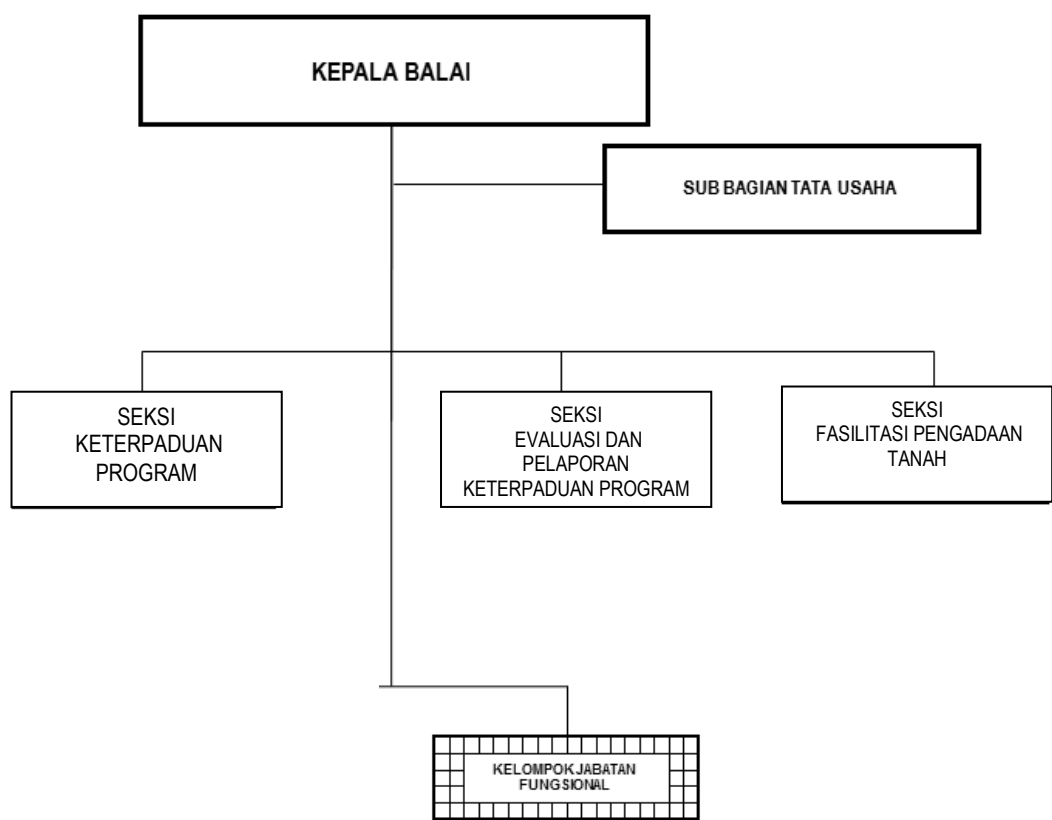

BALAI KETERPADUAN INFRASTRUKTUR WILAYAH

NO	NOMENKLATUR UPT	LOKASI	WILAYAH KERJA
1.	Balai Keterpaduan Infrastruktur Wilayah Pulau Sumatera	Medan	Pulau Sumatera
2.	Balai Keterpaduan Infrastruktur Wilayah Pulau Jawa	Yogyakarta	Pulau Jawa
3.	Balai Keterpaduan Infrastruktur Wilayah Pulau Kalimantan	Samarinda	Pulau Kalimantan
4.	Balai Keterpaduan Infrastruktur Wilayah Pulau Bali dan Nusa Tenggara	Mataram	Pulau Bali dan Nusa Tenggara
5.	Balai Keterpaduan Infrastruktur Wilayah Pulau Sulawesi	Makassar	Pulau Sulawesi
6.	Balai Keterpaduan Infrastruktur Wilayah Kepulauan Maluku dan Pulau Pulau Terluar	Ambon	Pulau Maluku dan Pulau terluar
7.	Balai Keterpaduan Infrastruktur Wilayah Pulau Papua	Jayapura	Pulau Papua

MENTERI PEKERJAAN UMUM DAN
PERUMAHAN RAKYAT REPUBLIK INDONESIA,

ttd

M. BASUKI HADIMULJONO

Salinan sesuai dengan aslinya
KEMENTERIAN PEKERJAAN UMUM DAN
PERUMAHAN RAKYAT
Kepala Biro Hukum,

Siti Martini
NIP. 195803311984122001

LAMPIRAN VII
PERATURAN MENTERI PEKERJAAN UMUM DAN
PERUMAHAN RAKYAT
NOMOR : 20/PRT/M/2016
TENTANG
ORGANISASI DAN TATA KERJA UNIT
PELAKSANA
TEKNIS KEMENTERIAN PEKERJAAN UMUM DAN
PERUMAHAN RAKYAT

BALAI PENELITIAN DAN PENGEMBANGAN LINGKUNGAN KEAIRAN

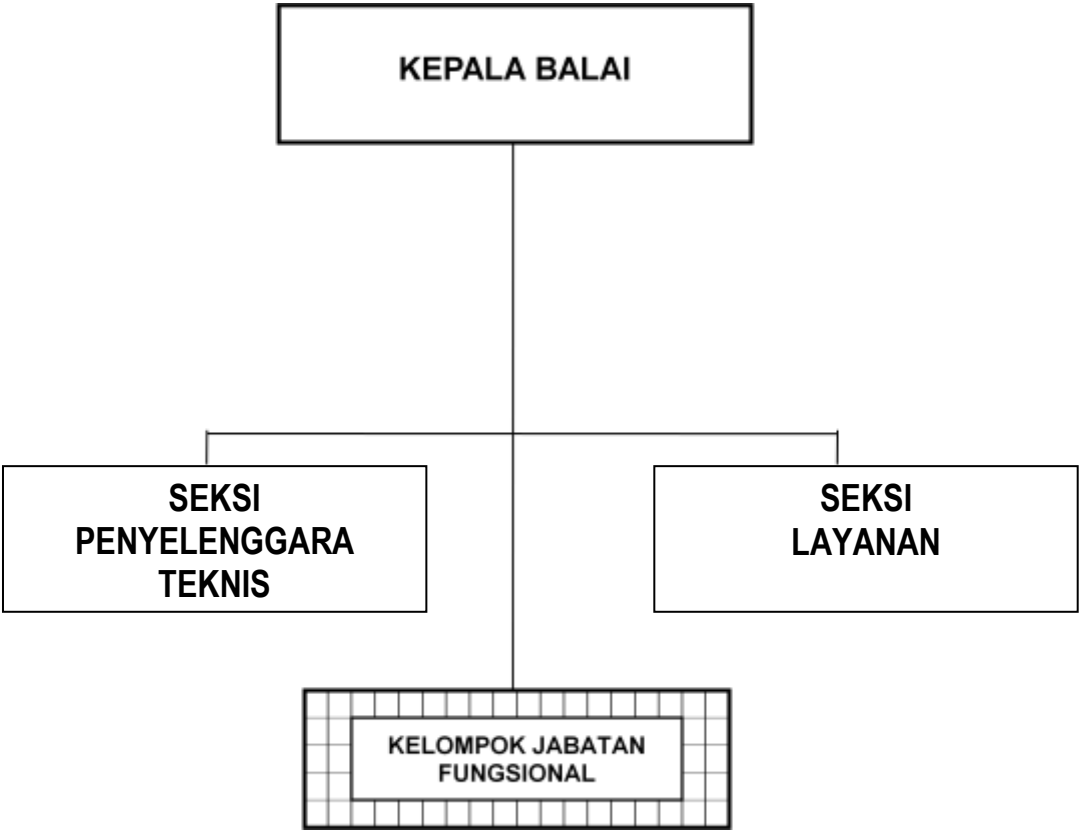

BALAI PENELITIAN DAN PENGEMBANGAN HIDROLOGI DAN TATA AIR

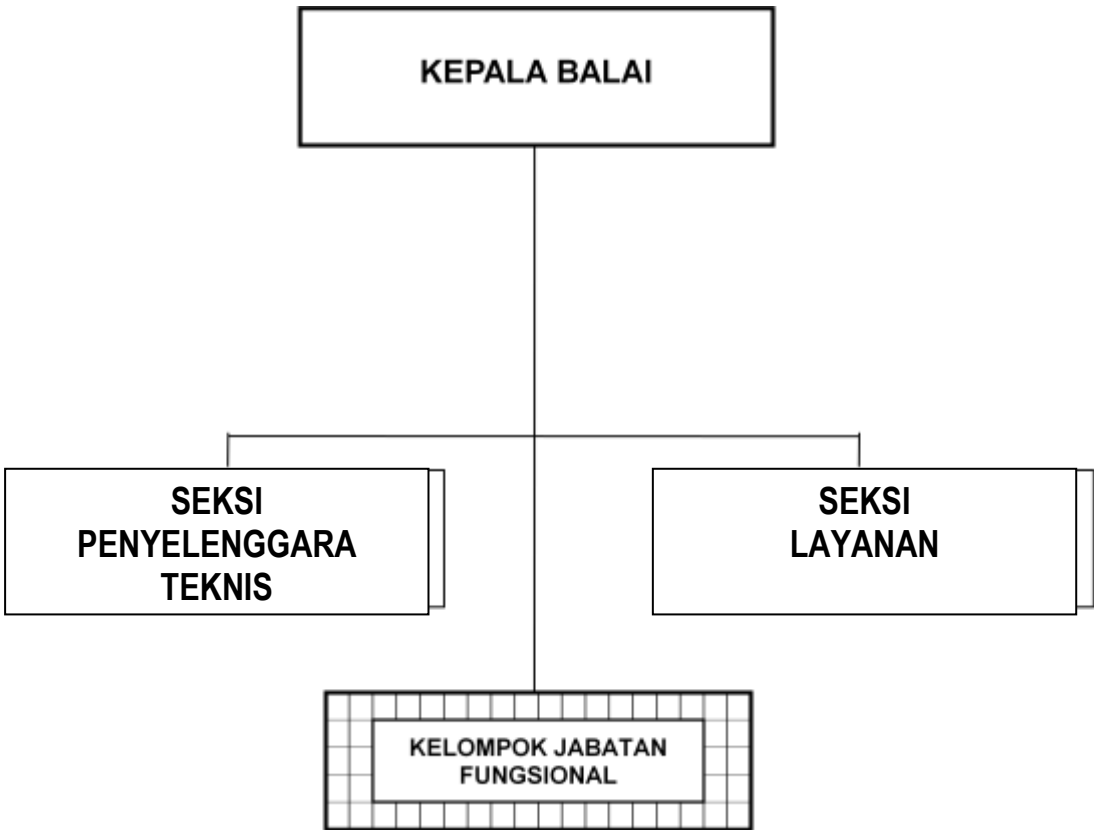

BALAI PENELITIAN DAN PENGEMBANGAN BANGUNAN HIDRAULIK DAN GEOTEKNIK KEAIRAN

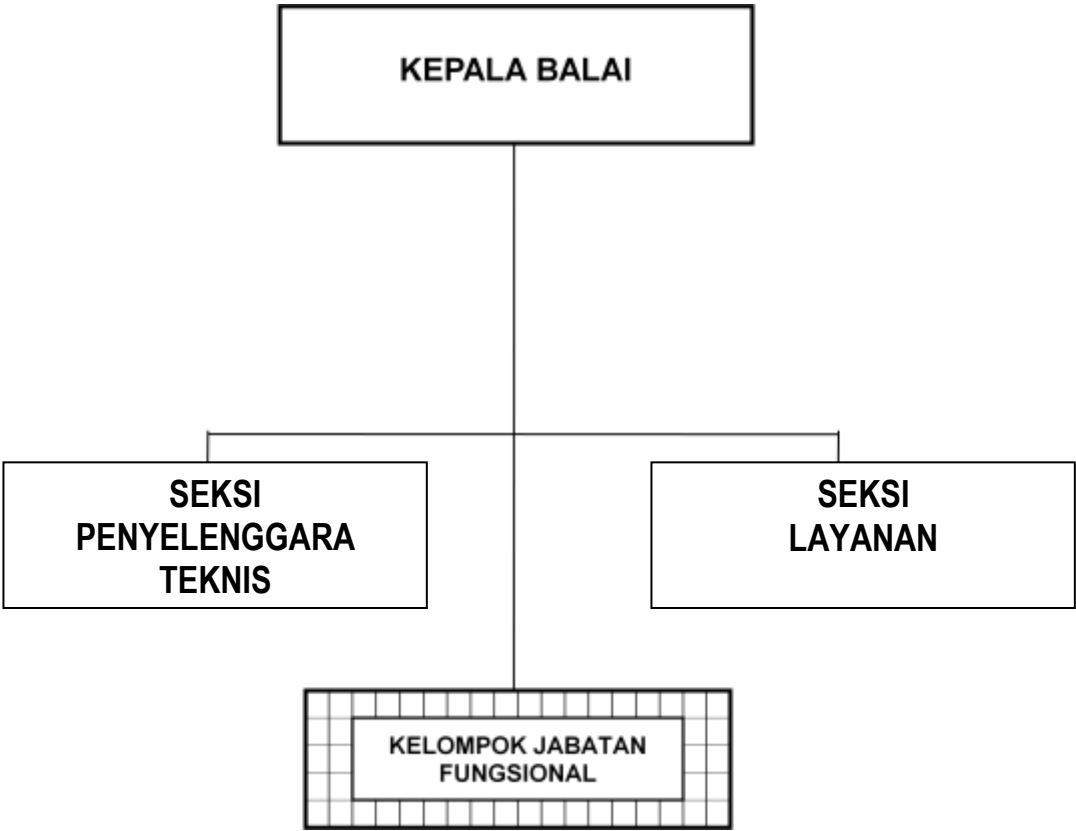

BALAI PENELITIAN DAN PENGEMBANGAN PANTAI



BALAI PENELITIAN DAN PENGEMBANGAN SUNGAI

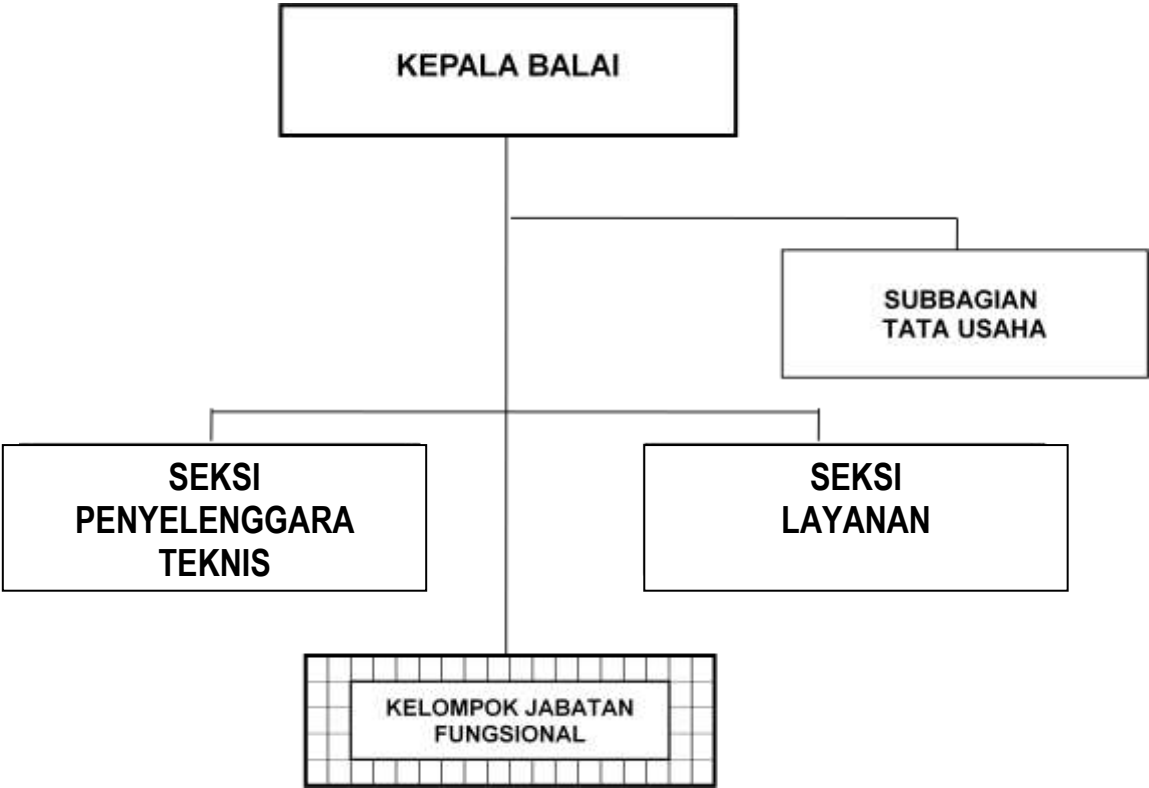

BALAI PENELITIAN DAN PENGEMBANGAN RAWA

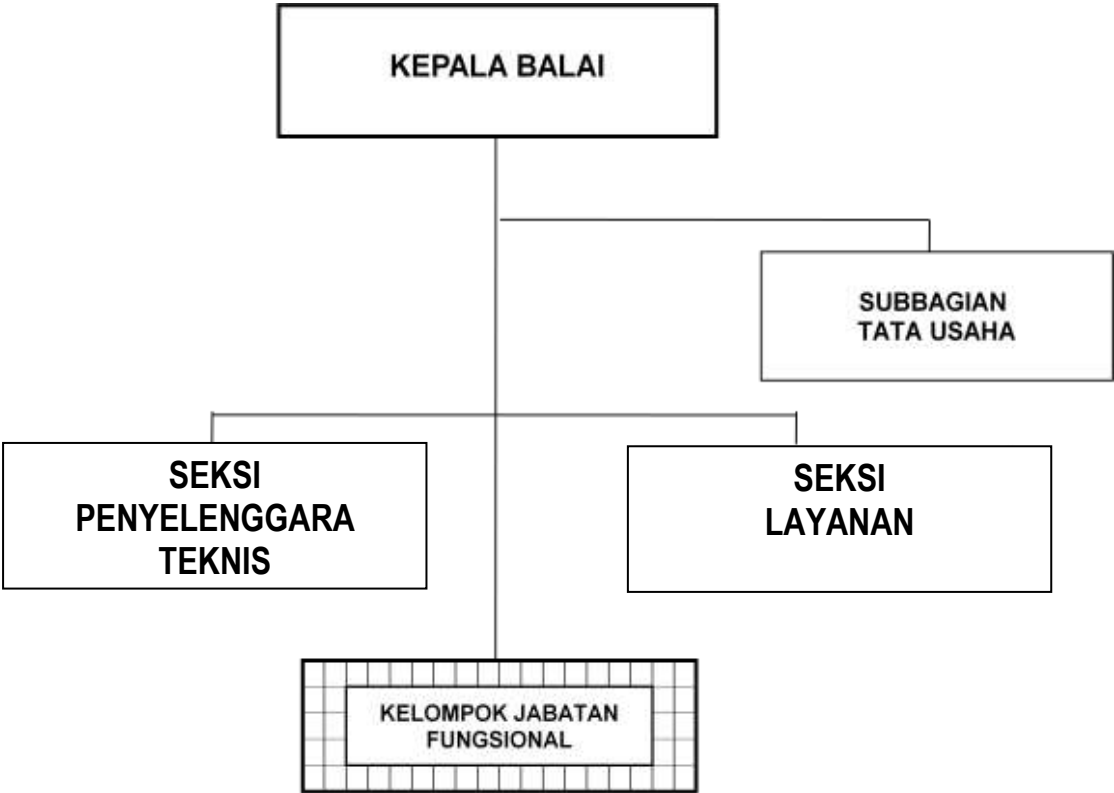

BALAI PENELITIAN DAN PENGEMBANGAN IRIGASI

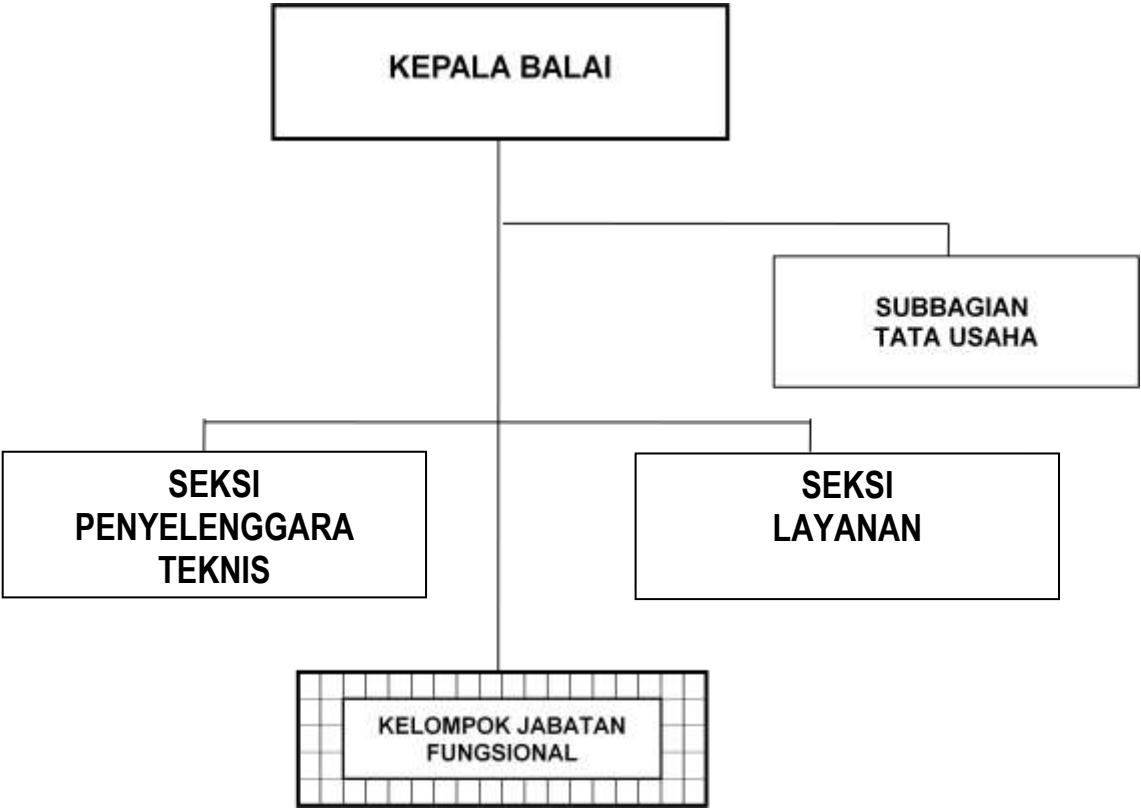

BALAI PENELITIAN DAN PENGEMBANGAN SABO

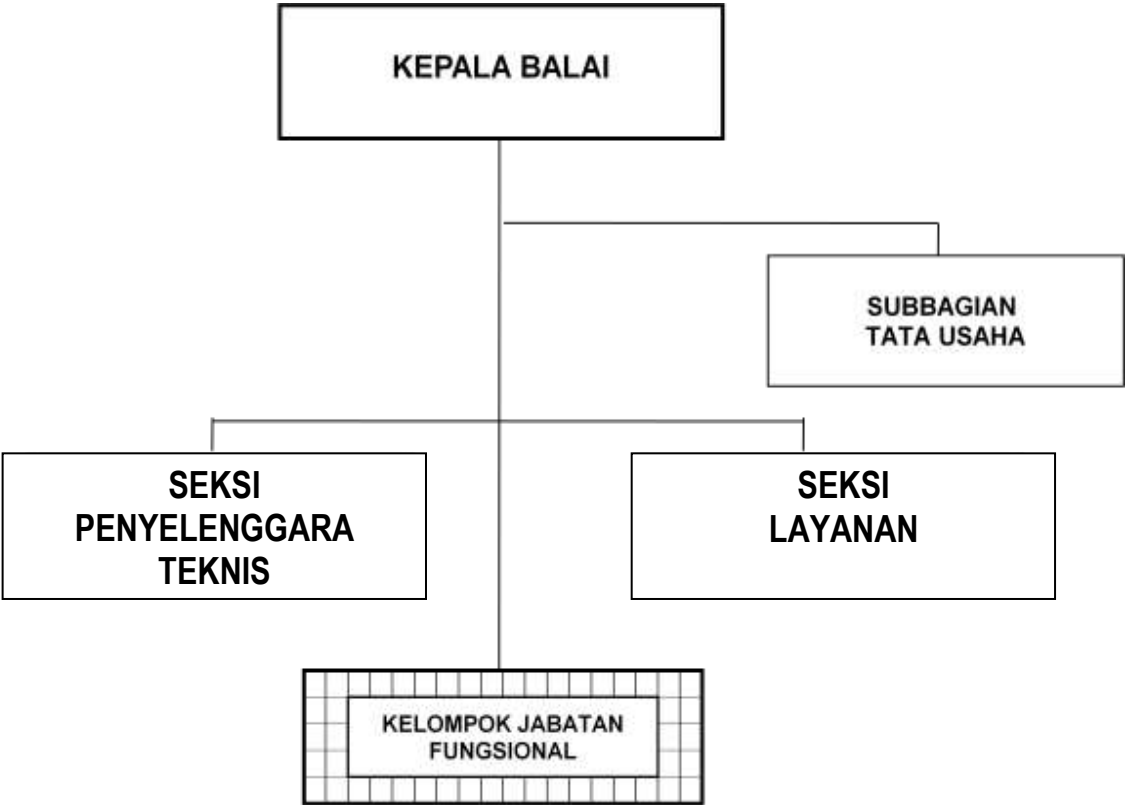

**BALAI PENELITIAN DAN PENGEMBANGAN SISTEM DAN TEKNIK
LALU LINTAS**

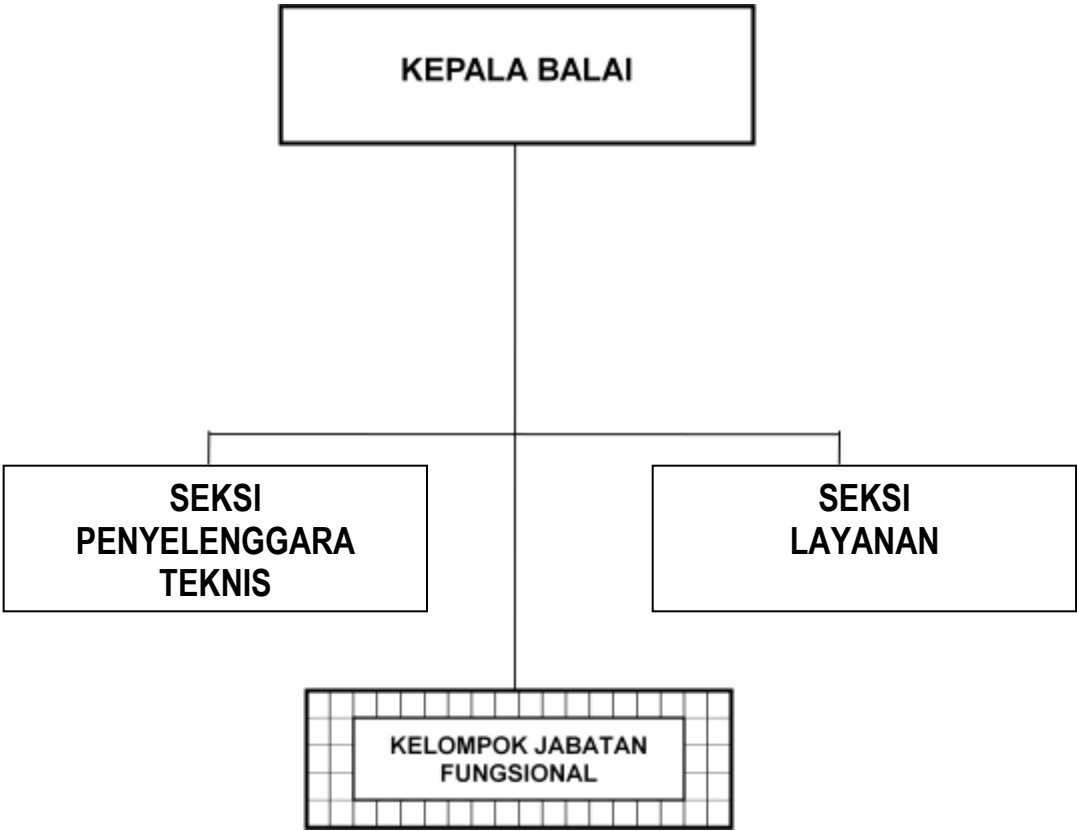

BALAI PENELITIAN DAN PENGEMBANGAN STRUKTUR JEMBATAN

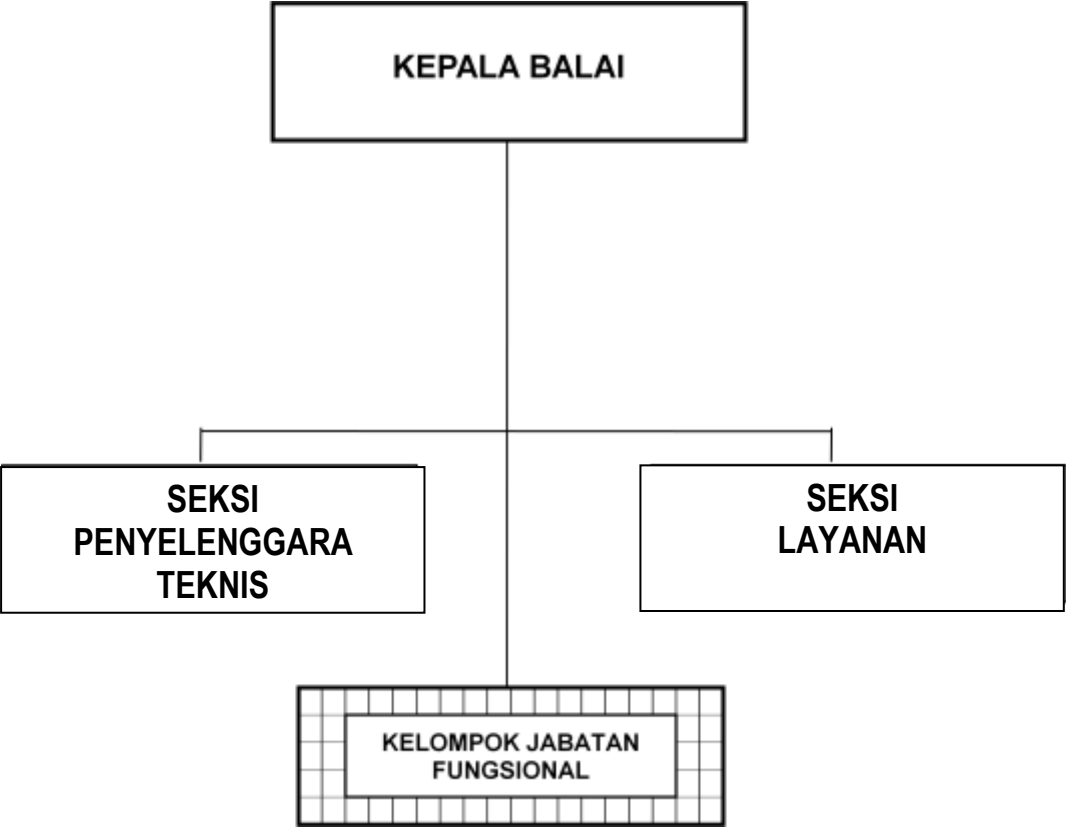

BALAI PENELITIAN DAN PENGEMBANGAN GEOTEKNIK JALAN

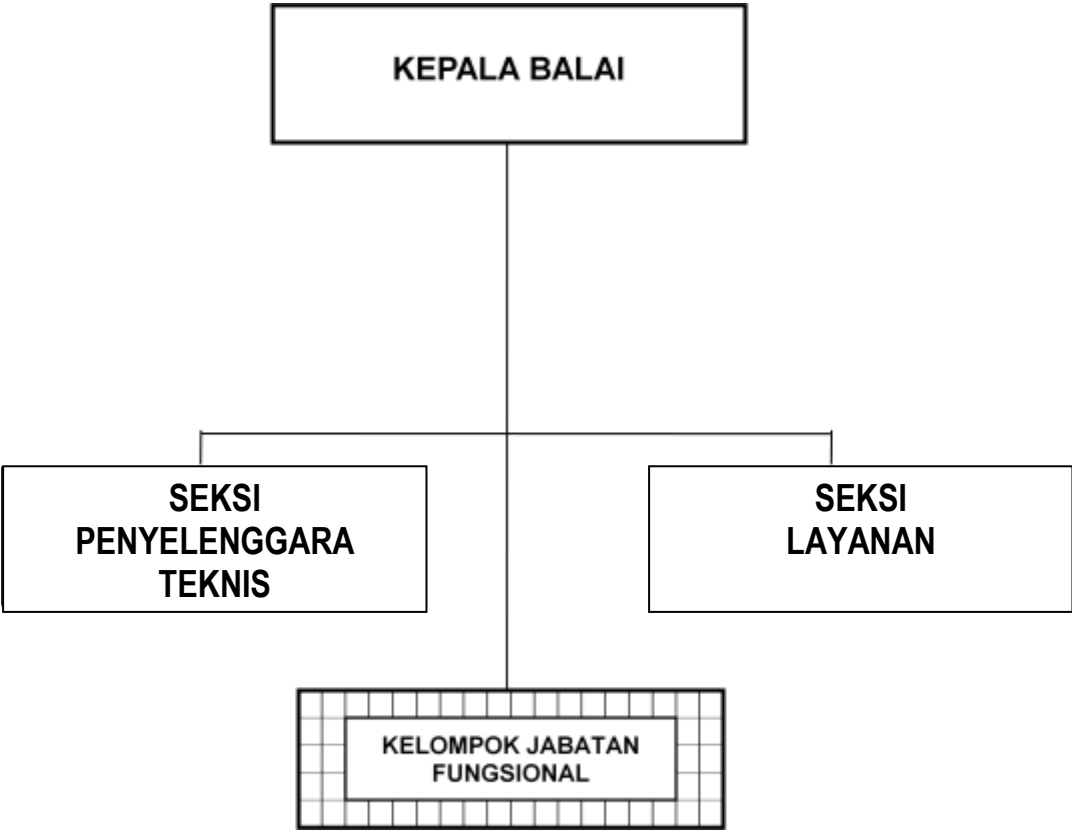

BALAI PENELITIAN DAN PENGEMBANGAN PERKERASAN JALAN

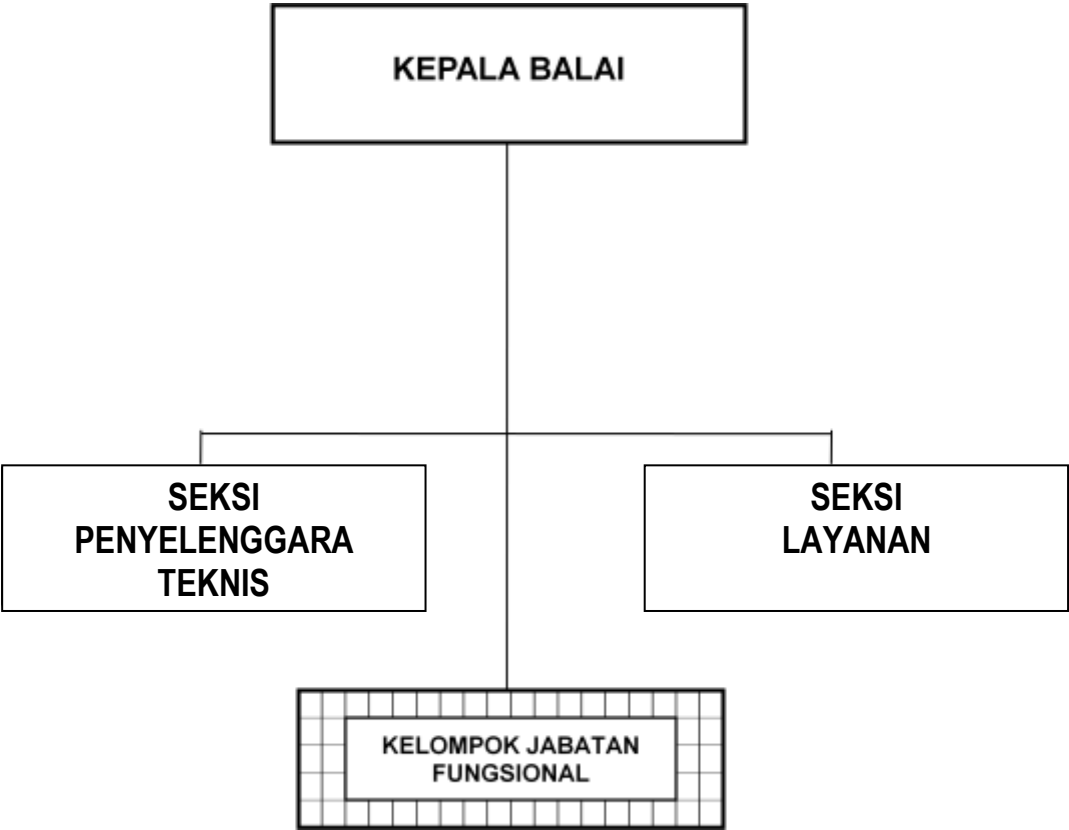

LOKA PENELITIAN DAN PENGEMBANGAN ASBUTON

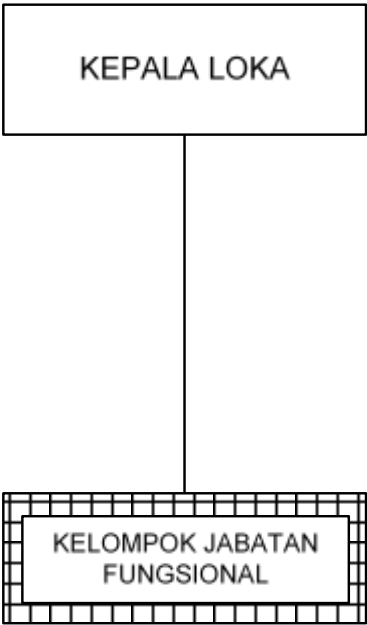

BALAI PENELITIAN DAN PENGEMBANGAN TATA BANGUNAN DAN LINGKUNGAN

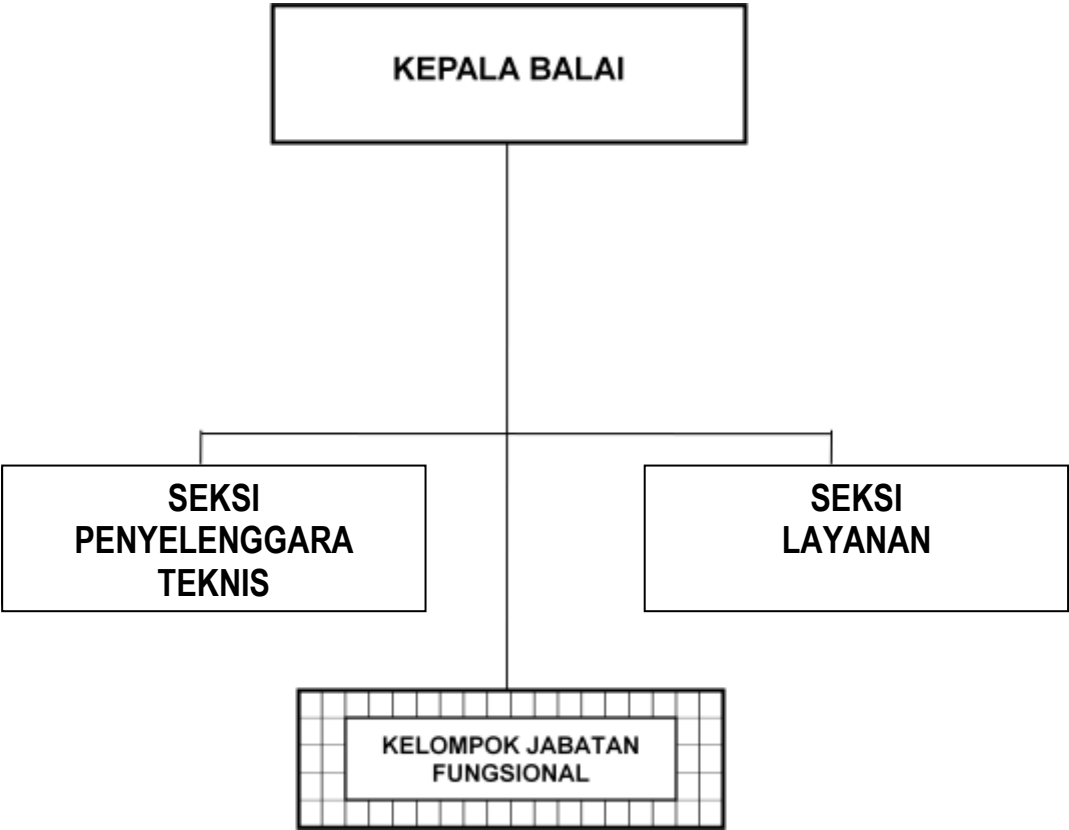

BALAI PENELITIAN DAN PENGEMBANGAN BAHAN DAN STRUKTUR BANGUNAN

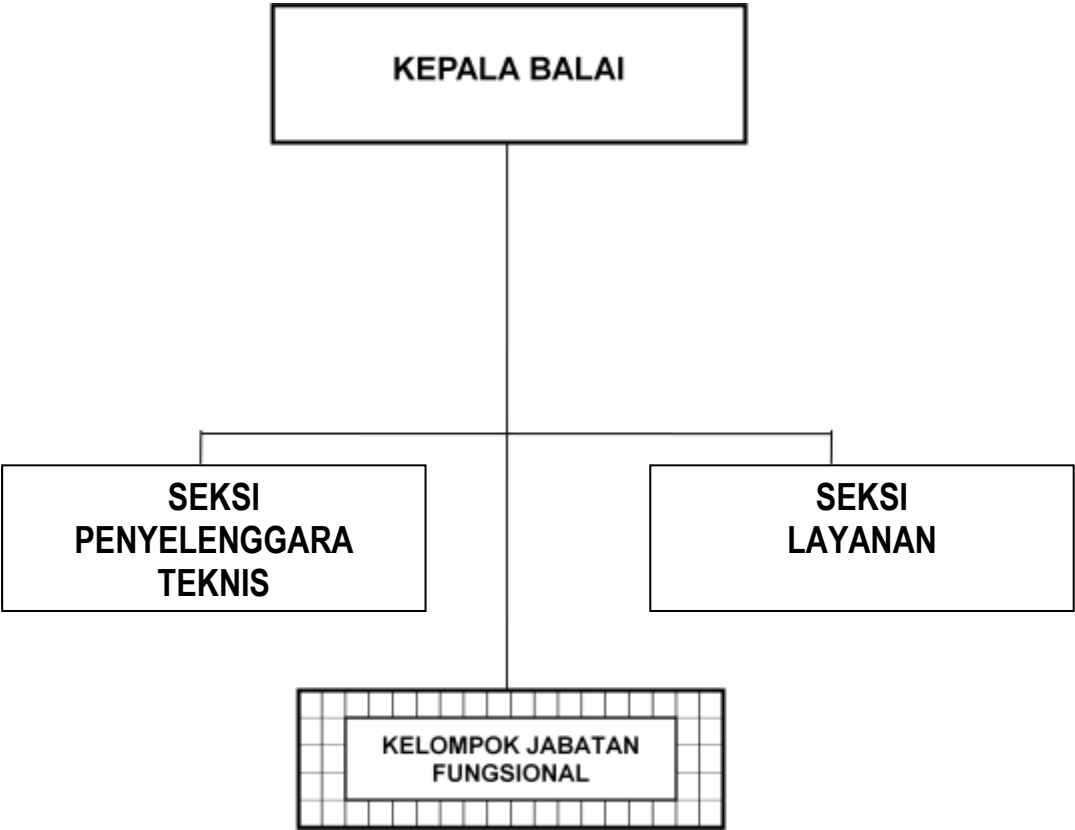

**BALAI PENELITIAN DAN PENGEMBANGAN AIR MINUM DAN
PENYEHATAN LINGKUNGAN PERMUKIMAN**

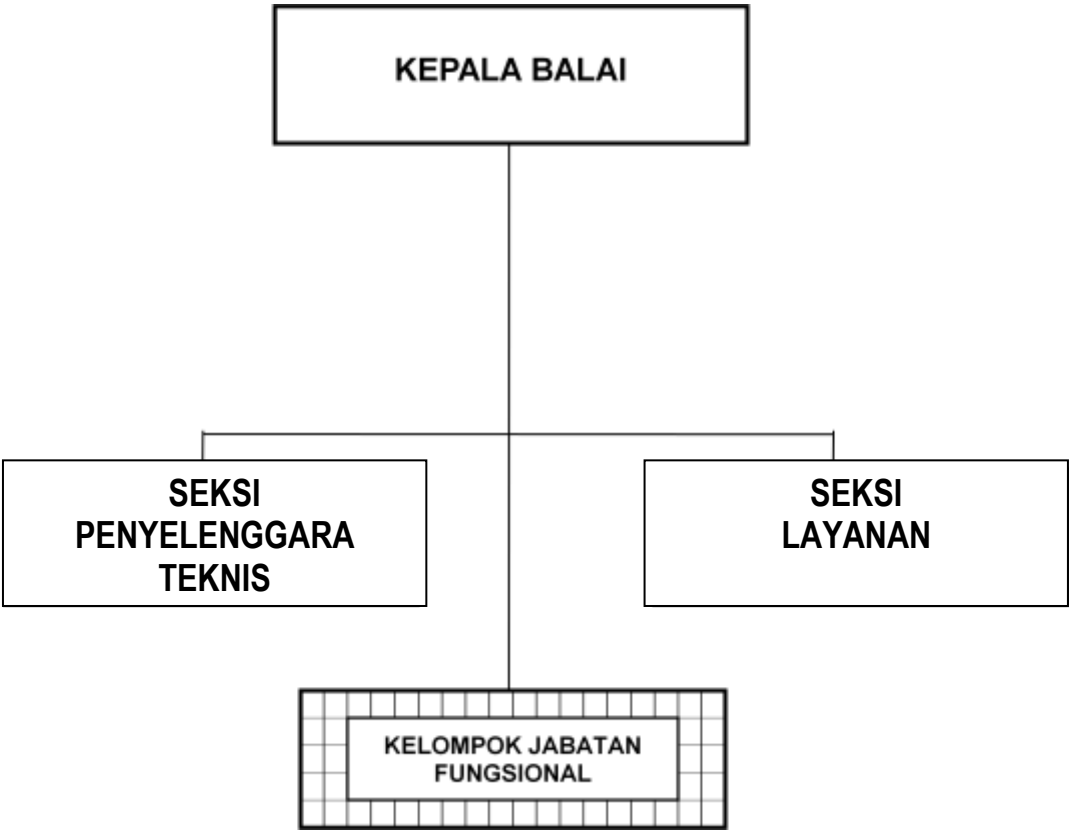

BALAI PENELITIAN DAN PENGEMBANGAN SAINS BANGUNAN

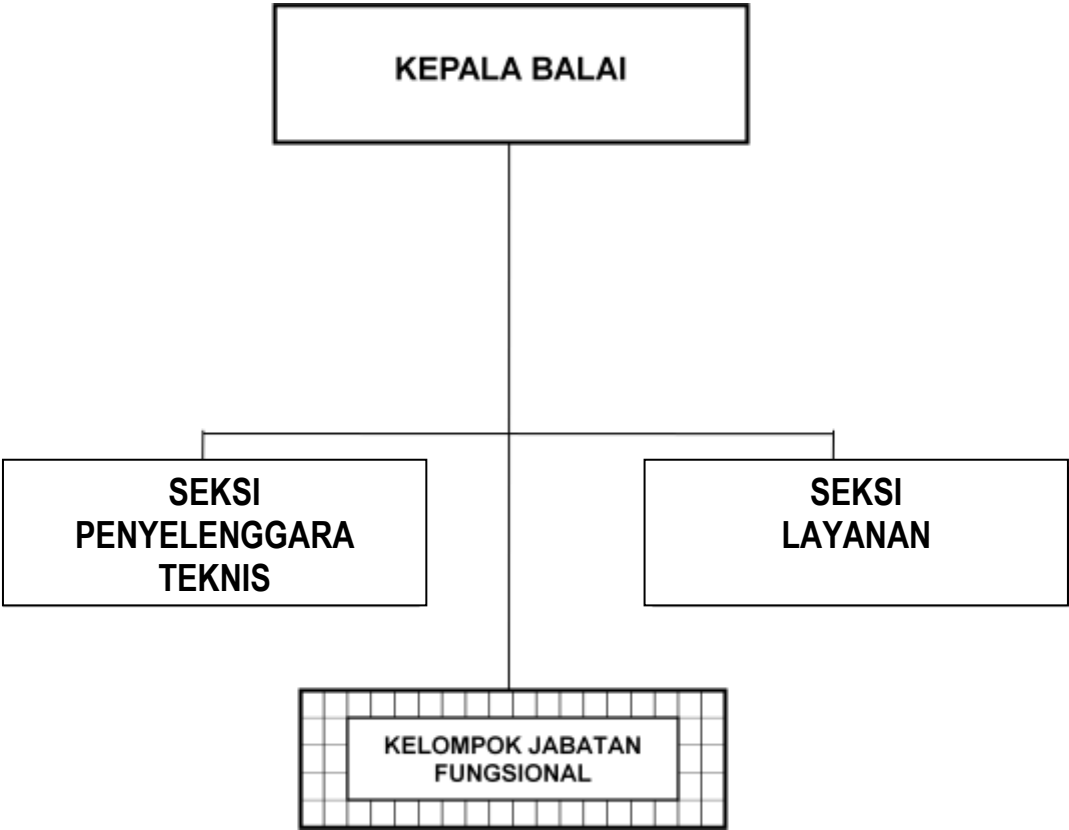

**BALAI PENELITIAN DAN PENGEMBANGAN PERUMAHAN WILAYAH I
MEDAN**

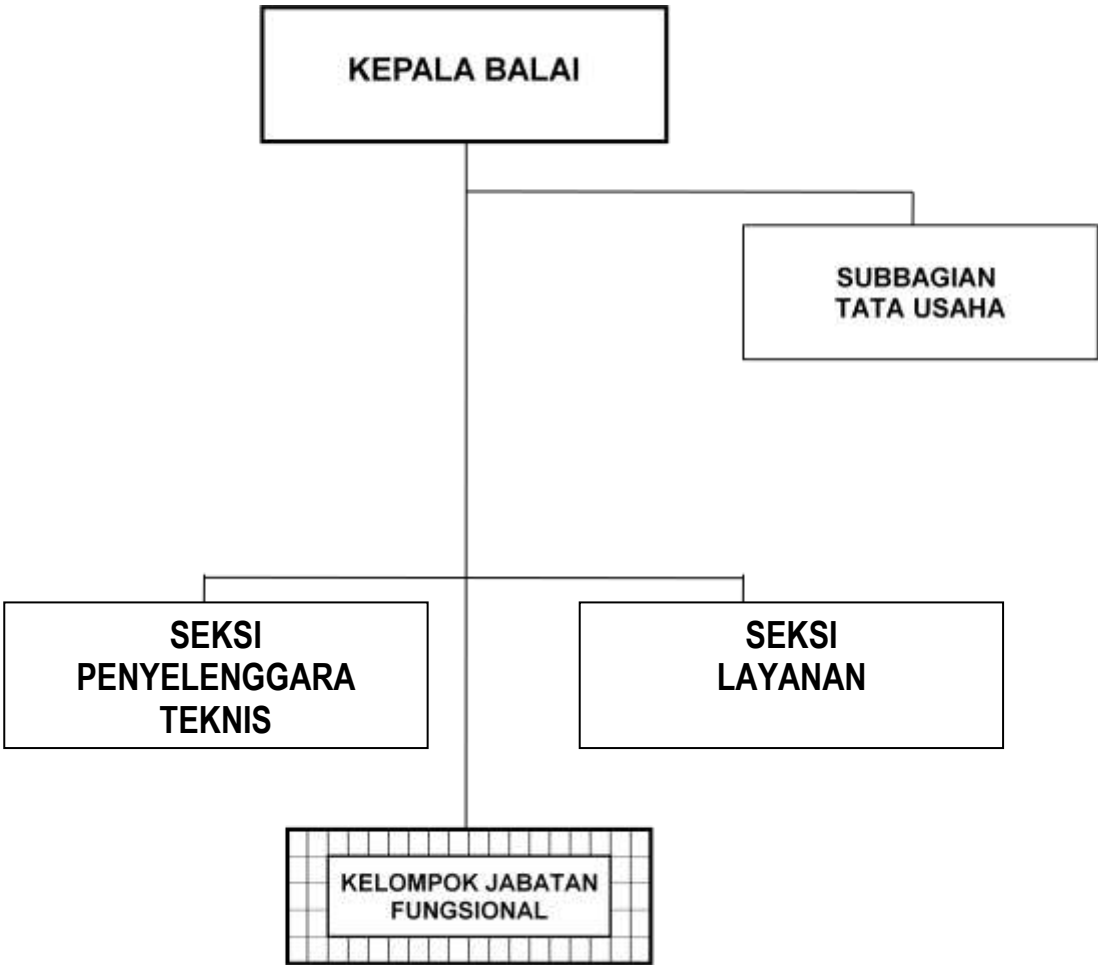

**BALAI PENELITIAN DAN PENGEMBANGAN PERUMAHAN WILAYAH II
DENPASAR**

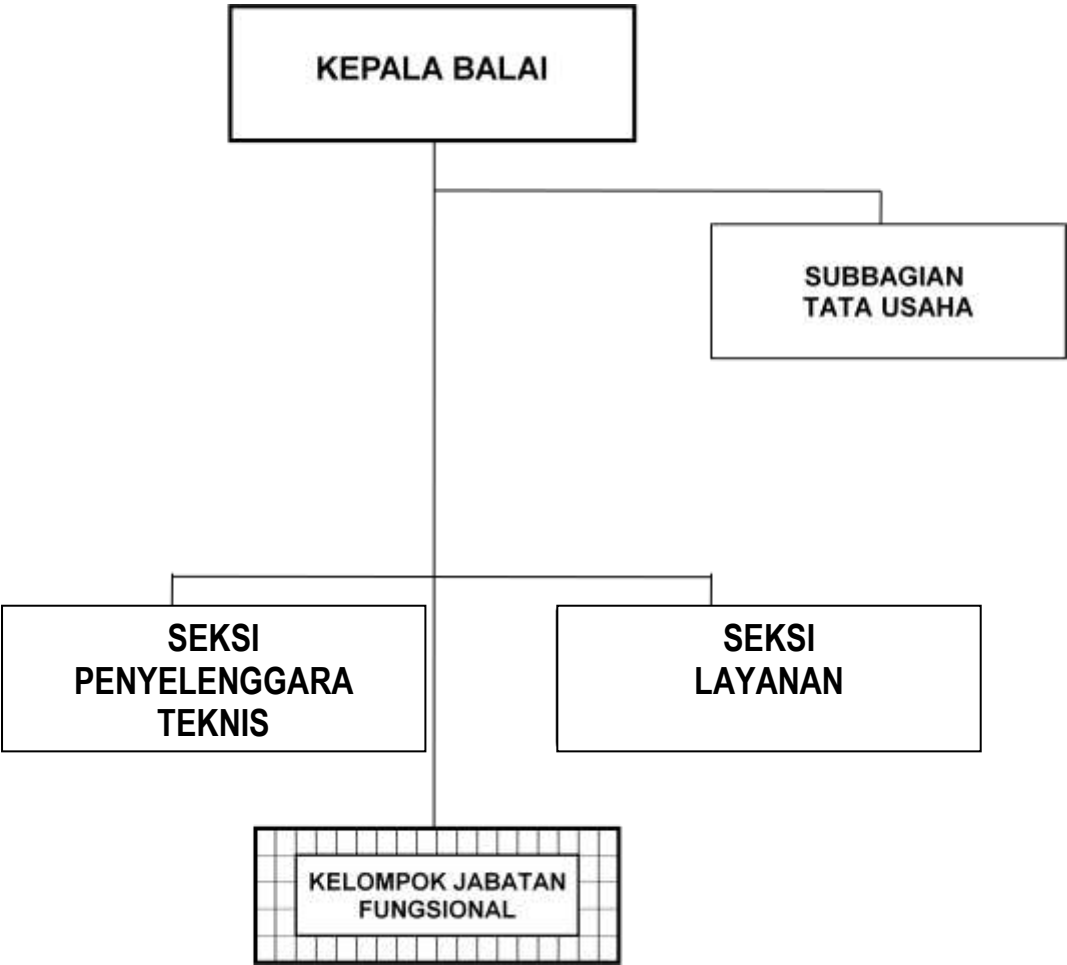

**BALAI PENELITIAN DAN PENGEMBANGAN PERUMAHAN WILAYAH III
MAKASSAR**



**BALAI PENELITIAN DAN PENGEMBANGAN PENERAPAN TEKNOLOGI
SUMBER DAYA AIR**

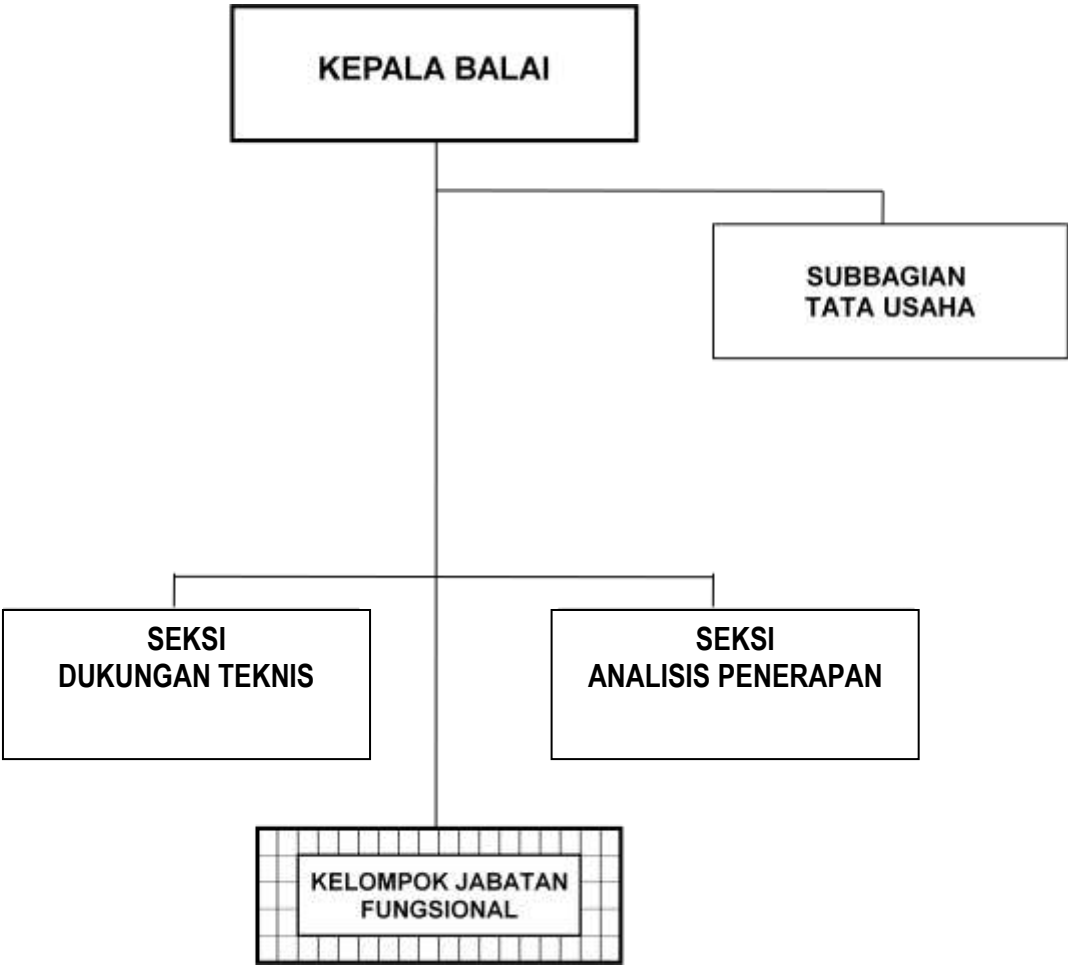

**BALAI PENELITIAN DAN PENGEMBANGAN PENERAPAN TEKNOLOGI
PERMUKIMAN**

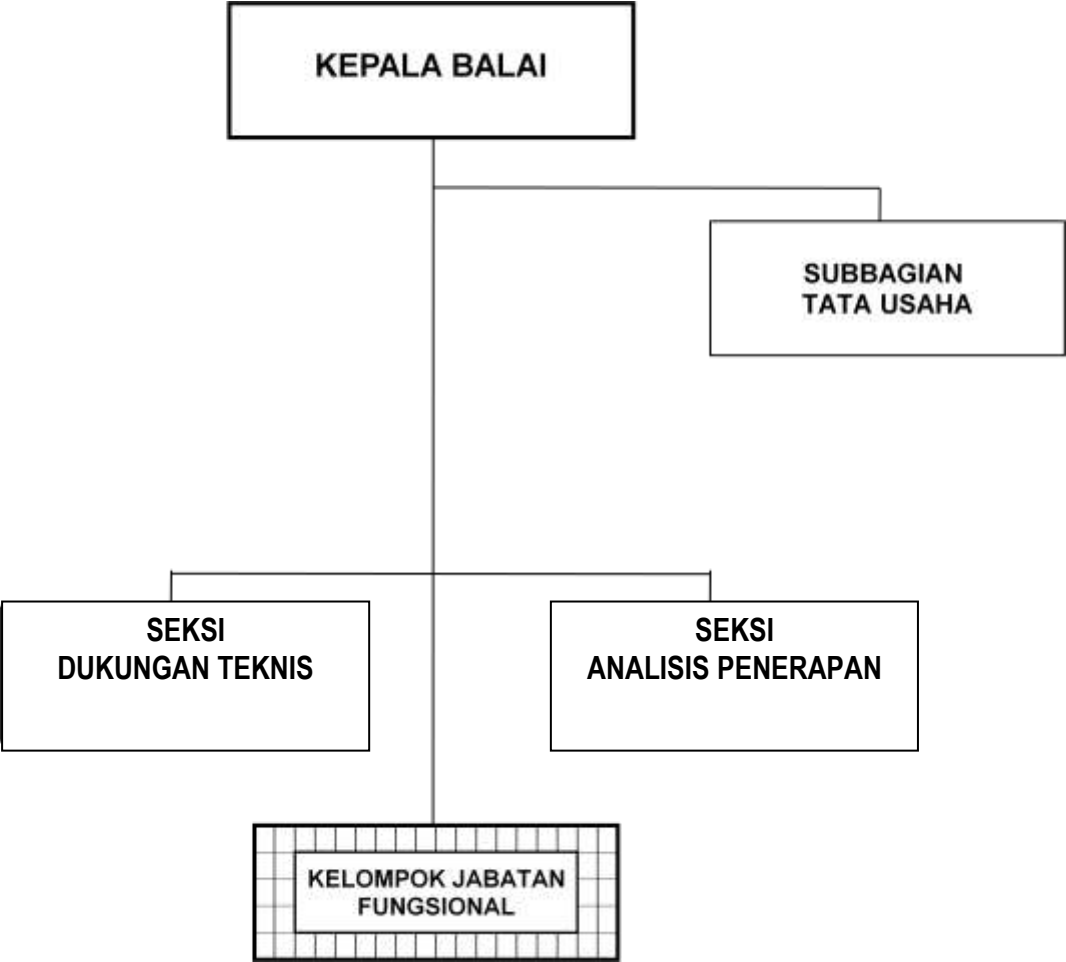

**BALAI PENELITIAN DAN PENGEMBANGAN PENERAPAN TEKNOLOGI
JALAN DAN JEMBATAN**



BALAI PENELITIAN DAN PENGEMBANGAN PERUMAHAN

NO	NAMA BALAI	LOKASI	WILAYAH KERJA
1.	Balai Penelitian dan Pengembangan Perumahan Wilayah I Medan	Medan	Sumatera Kalimantan
2.	Balai Penelitian dan Pengembangan Perumahan Wilayah II Denpasar	Denpasar	Jawa Bali Kepulauan Nusa Tenggara
3.	Balai Penelitian dan Pengembangan Perumahan Wilayah III Makassar	Makassar	Sulawesi Kepulauan Maluku Papua

MENTERI PEKERJAAN UMUM DAN
PERUMAHAN RAKYAT REPUBLIK INDONESIA,

ttd

M. BASUKI HADIMULJONO

Salinan sesuai dengan aslinya
KEMENTERIAN PEKERJAAN UMUM DAN
PERUMAHAN RAKYAT
Kepala Biro Hukum,

Siti Martini
NIP. 195803311984122001

LAMPIRAN VIII
PERATURAN MENTERI PEKERJAAN UMUM DAN
PERUMAHAN RAKYAT
NOMOR : 20/PRT/M/2016
TENTANG
ORGANISASI DAN TATA KERJA UNIT PELAKSANA
TEKNIS KEMENTERIAN PEKERJAAN UMUM DAN
PERUMAHAN RAKYAT

**BALAI PENDIDIKAN DAN PELATIHAN PEKERJAAN UMUM DAN
PERUMAHAN RAKYAT**



**BALAI UJI COBA SISTEM PENDIDIKAN DAN PELATIHAN
SUMBER DAYA AIR DAN KONSTRUKSI**

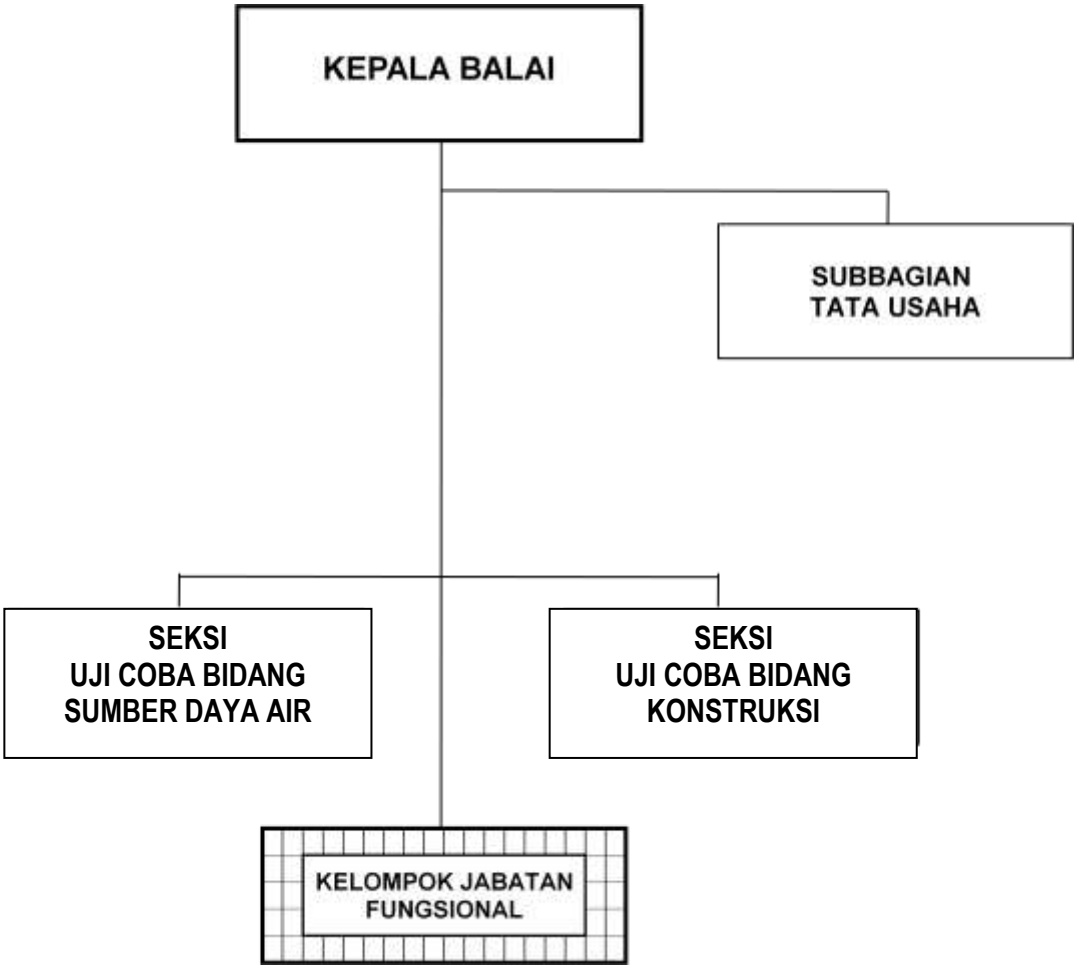

**BALAI UJI COBA SISTEM PENDIDIKAN DAN PELATIHAN
JALAN DAN PENGEMBANGAN INFRASTRUKTUR WILAYAH**

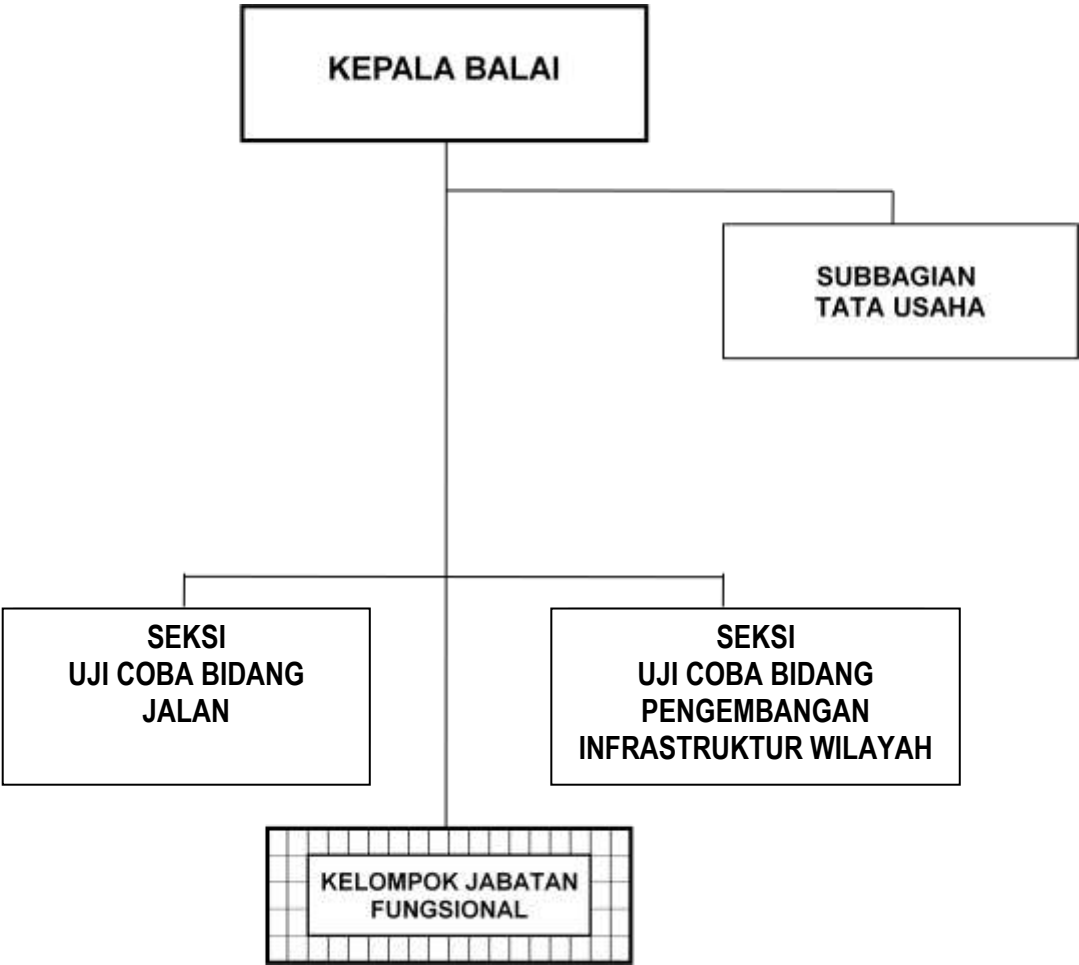

**BALAI UJI COBA SISTEM PENDIDIKAN DAN PELATIHAN
PERUMAHAN DAN PERMUKIMAN**



BALAI PENILAIAN KOMPETENSI



**BALAI PENDIDIKAN DAN PELATIHAN
PEKERJAAN UMUM DAN PERUMAHAN RAKYAT**

NO	NOMENKLATUR UPT	LOKASI	WILAYAH KERJA
1.	Balai Pendidikan dan Pelatihan Pekerjaan Umum dan Perumahan Rakyat Wilayah I Medan.	Medan	1. Prov. Sumatera Utara; 2. Prov. Aceh; 3. Prov. Riau; 4. Prov. Kepulauan Riau; 5. Prov. Sumatera Barat
2.	Balai Pendidikan dan Pelatihan Pekerjaan Umum dan Perumahan Rakyat Wilayah II Palembang.	Palembang	1. Prov. Sumatera Selatan; 2. Prov. Kep. Bangka Belitung; 3. Prov. Jambi; 4. Prov. Bengkulu; 5. Prov. Lampung.
3.	Balai Pendidikan dan Pelatihan Pekerjaan Umum dan Perumahan Rakyat Wilayah III Jakarta.	Jakarta	1. Prov. DKI Jakarta; 2. Kota Bogor; 3. Kota Depok; 4. Kota Bekasi; 5. Kota Tangerang; 6. Kota Tangerang Selatan.
4.	Balai Pendidikan dan Pelatihan Pekerjaan Umum dan Perumahan Rakyat Wilayah IV Bandung.	Bandung	1. Prov. Jawa Barat (selain Kota Bogor, Kota Depok, Kota dan Kabupaten Bekasi); 2. Prov. Banten (selain Kota Tangerang, Kabupaten Tangerang, Kota Tangerang Selatan).
5.	Balai Pendidikan dan Pelatihan Pekerjaan Umum dan Perumahan Rakyat Wilayah V Yogyakarta.	Yogyakarta	1. Prov. DI Yogyakarta; 2. Prov. Jawa Tengah; 3. Kabupaten Ponorogo; 4. Kabupaten Pacitan.
6.	Balai Pendidikan dan Pelatihan Pekerjaan Umum dan Perumahan Rakyat Wilayah VI Surabaya.	Surabaya	1. Prov. Jawa Timur (selain Kabupaten Ponorogo dan Kabupaten Pacitan); 2. Prov. Bali; 3. Prov. Nusa Tenggara Barat; 4. Prov. Nusa Tenggara Timur.
7.	Balai Pendidikan dan Pelatihan Pekerjaan Umum dan Perumahan Rakyat Wilayah VII Banjarmasin.	Banjarmasin	1. Prov. Kalimantan Selatan; 2. Prov. Kalimantan Timur; 3. Prov. Kalimantan Tengah; 4. Prov. Kalimantan Barat; 5. Prov. Kalimantan Utara.
8.	Balai Pendidikan dan Pelatihan Pekerjaan	Makassar	1. Prov. Sulawesi Selatan; 2. Prov. Sulawesi Utara;

	Umum dan Perumahan Rakyat Wilayah VIII Makassar.		3. Prov. Sulawesi Barat; 4. Prov. Sulawesi Tengah; 5. Prov. Sulawesi Tenggara; 6. Prov. Gorontalo; 7. Prov. Maluku Utara.
9.	Balai Pendidikan dan Pelatihan Pekerjaan Umum dan Perumahan Rakyat Wilayah IX Jayapura.	Jayapura	1. Prov. Papua; 2. Prov. Papua Barat; 3. Prov. Maluku.

MENTERI PEKERJAAN UMUM DAN
PERUMAHAN RAKYAT REPUBLIK INDONESIA,

ttd

M. BASUKI HADIMULJONO

Salinan sesuai dengan aslinya
KEMENTERIAN PEKERJAAN UMUM DAN
PERUMAHAN RAKYAT
Kepala Biro Hukum,

Siti Martini
NIP. 195803311984122001